

INVENTAIRE DES ZONES D'ACTIVITES

Consultation à destination des propriétaires et occupants
13 mai au 12 juin 2024



Aigrefeuille-sur-Maine • Boussay • Château-Thébaud • Clisson • Gétigné • Gorges • Haute-Goulaine
La Haye-Fouassière • La Planche • Maisdon-sur-Sèvre • Monnières • Remouillé • Saint-Fiacre-sur-Maine
Saint-Hilaire-de-Clisson • Saint-Lumine-de-Clisson • Vieillevigne

SOMMAIRE

Table des matières

INVENTAIRE DES ZONES D'ACTIVITES – METHODOLOGIE.....	3
ZONE D'ACTIVITE DU HAUT COIN	5
ZONE D'ACTIVITE LA BASSE POTERIE	9
ZONE D'ACTIVITE DE LA BUTAY.....	11
ZONE D'ACTIVITE DE CALIN.....	13
ZONE D'ACTIVITE DE TABARI	16
ZONE D'ACTIVITE FIEF DU PARC.....	21
ZONE D'ACTIVITE DE TOUTES JOIES	24
ZONE D'ACTIVITE DE RECOUVRANCE.....	26
ZONE D'ACTIVITE LE PRE-NEUF.....	28
ZONE D'ACTIVITE LES FROMENTAUX	30
ZONE D'ACTIVITE LA MALVINEUSE	32
ZONE D'ACTIVITE PETIT GAST	34
ZONE D'ACTIVITE LA MAINE	36
ZONE D'ACTIVITE LE CHAMP CHAUNET	38
ZONE D'ACTIVITE LA GARNERIE	40
ZONE D'ACTIVITE LA PRAIRE	42
ZONE D'ACTIVITE BEAUSOLEIL.....	44
ZONE D'ACTIVITE DU MOULIN	46
ZONE D'ACTIVITE LA BATARDIERE	48
ZONE D'ACTIVITE LE PATIS.....	50
ZONE D'ACTIVITE LE VERGER.....	52
ZONE D'ACTIVITE LA PASTIERE.....	55
ZONE D'ACTIVITE LA LANDE SAINT MARTIN	57
ZONE D'ACTIVITE LA LOUE.....	61
ZONE D'ACTIVITE LE FROMENTEAU / LA MECHINAUDIÈRE	65
ZONE D'ACTIVITE LA SENSIVE	67
ZONE D'ACTIVITE LE BORDAGE.....	69
TABLEAU RECAPITULATIF DU TAUX DE VACANCE – DOCUMENT PROVISOIRE (PHASE DE CONSULTATION DES PROPRIETAIRES ET DES OCCUPANTS).....	71

Inventaire des Zones d'activités – Méthodologie

Dans le cadre de la Loi Climat et Résilience du 22 août 2021 et en application de l'article L318-8-2 du Code de l'urbanisme, Clisson Sèvre et Maine agglomération est engagée dans une démarche d'inventaire des zones d'activités économiques (ZAE) de son territoire sur lequel elle est compétente en matière de création, d'aménagement et de gestion des zones.

Cet inventaire doit comporter, pour chaque ZAE :

1. Un état parcellaire des unités foncières composant la zone d'activité économique, comportant la surface de chaque unité foncière et l'identification du propriétaire ;
2. L'identification des occupants de la zone d'activité économique ;
3. Le taux de vacance de la zone d'activité économique.

Aussi, une consultation des propriétaires et des occupants des zones d'activités doit être réalisée durant une période de trente jours avant l'arrêt de l'inventaire. Clisson Sèvre et Maine Agglo invite donc les propriétaires et occupants des 27 Zones d'Activités Economiques (ZAE) du territoire à prendre connaissance de cet inventaire à partir du lundi 13 mai 2024 au mercredi 12 juin 2024.

Après consultation des propriétaires et occupants des zones d'activité économique pendant une période de trente jours, l'inventaire est arrêté par l'autorité compétente. Le conseil communautaire délibérera pour procéder à l'arrêt de l'inventaire finalisé.

Dès lors, il sera transmis à l'autorité compétente en matière de schéma de cohérence territoriale et aux autorités compétentes en matière de document d'urbanisme ou de document tenant lieu.

L'inventaire est à actualiser au moins tous les six ans.

1- Définition des périmètres des ZAE

L'art. L318-8-1 du CU définit les ZAE comme étant les « zones d'activité industrielle, commerciale, tertiaire, artisanale, touristique, portuaire ou aéroportuaire ». Conformément aux dispositions de la Loi n°2015-991 portant nouvelle organisation territoriale de la République en date du 7 août 2015, dite « loi NOTRe », Clisson Sèvre et Maine Agglo (CSMA) détient depuis le 1er janvier 2017 la compétence « création, aménagement, entretien et gestion des Zones d'Activités Economiques (ZAE) ». Par délibération du 28 juin 2022, le Conseil communautaire a défini les critères cumulatifs suivants pour l'identification des ZAE sises sur le périmètre communautaire :

- Critère 1 : La vocation économique est mentionnée dans un document d'urbanisme (PLU) (nécessaire mais pas suffisant) ;
- Critère 2 : Elle présente une certaine superficie et regroupe habituellement plusieurs établissements / entreprises
- Critère 3 : Elle affiche une cohérence d'ensemble et une continuité territoriale (géographique)
- Critère 4 : Elle est dans la plupart des cas le fruit d'une opération d'aménagement, mais peut AVOIR ETE spontanée
- Critère 5 : Elle traduit une volonté publique actuelle et future d'un développement économique coordonné.

Ainsi, cette étude porte sur 27 zones d'activités économiques correspondant aux critères mentionnés.

2- Définition des unités foncières et de leur(s) propriétaires

Les unités foncières sont des ensembles de parcelles cadastrales contiguës appartenant au même propriétaire.

La couche des unités foncières présente dans cet inventaire est issue des données cadastrales 2023 fournies par la DGFIP. Les noms et coordonnées des propriétaires sont ceux présents dans ces données à la date où elles ont été arrêtées, en janvier 2023. Les mutations intervenues depuis cette date ne sont pas connues de Clisson Sèvre et Maine Agglomération et ne sont donc pas prises en compte dans l'inventaire.

Les services de l'agglomération ont effectué un travail de recensement cartographique et de retraitement des informations suivant les périmètres de ZAE sur la base des données cadastrales afin de définir les périmètres de l'ensemble des unités foncières et d'identifier les propriétaires de chaque unité foncière recensée.

3- L'identification des occupants de la zone

Les services de l'agglomération ont extrait les données entreprises de la base de données dont elle dispose (elle repose sur une base unique d'entreprises, régulièrement mise à jour par le service Développement économique à partir des annonces BODACC et INSEE) avec un travail de géolocalisation pour rattacher chaque entreprise à l'unité foncière où elle se situe. Ce premier travail d'identification des occupants de la zone a été complété par un travail de terrain afin de vérifier les données recensées.

4- Définition et calcul du taux de vacance

Le taux de vacance de la zone d'activité économique est calculé en rapportant le nombre total d'unités foncières de la zone d'activité au nombre d'unités foncières supportant un bâtiment qui ne sont plus affectées à une activité assujettie à la cotisation foncière des entreprises prévue à l'article 1447 du code général des impôts depuis au moins deux ans au 1er janvier de l'année d'imposition et qui sont restées inoccupées au cours de la même période. En revanche s'il existe sur une même unité foncière des bâtiments considérés comme vacants et d'autres encore en activité, l'unité foncière dans sa globalité sera considérée comme occupée.

La définition de la vacance des unités foncières, telle que définie dans l'article L318-8-2 du Code de l'Urbanisme, nécessite de croiser plusieurs données. Elles ont permis d'identifier dans l'inventaire si une unité foncière était ou non vacante.

Le fichier LOCOMVAC, produit par la DGFIP et transmis annuellement aux services financiers des EPCI, dresse la liste des locaux commerciaux et professionnels dépourvus d'imposition à la CFE l'année précédente sur le périmètre de la collectivité concernée. Les données disponibles pour l'établissement de cet inventaire sont celles des locaux vacants au sens de la CFE au titre de 2022 mises à disposition en avril 2023. Un travail de terrain a donc été nécessaire pour identifier les unités foncières dont les locaux étaient effectivement vacants en février 2024.

Récapitulatif des sources

- Identifiant de l'unité foncière : Table unités foncières, Fichiers fonciers 2023
- Référence (s) cadastrale(s) constituant l'unité foncière : Table parcelles, Fichiers fonciers 2023
- Surface de l'unité foncière (en m²) : Calcul et traitement SIG à partir de la table unités foncières, Fichiers fonciers 2023
- Propriétaire (s) : Table unités foncières, Fichiers fonciers 2023 +propriétaire non anonymisé : fichier MAJIC du 01 01 2023.
- Occupant(s) : Base de données entreprises du service développement économique et relevé terrain en février 2024
- Vacance : LOCOMVAC 2022 et relevé terrain en février 2024

Commune d'Aigrefeuille-sur-Maine

Zone d'activité du Haut Coin

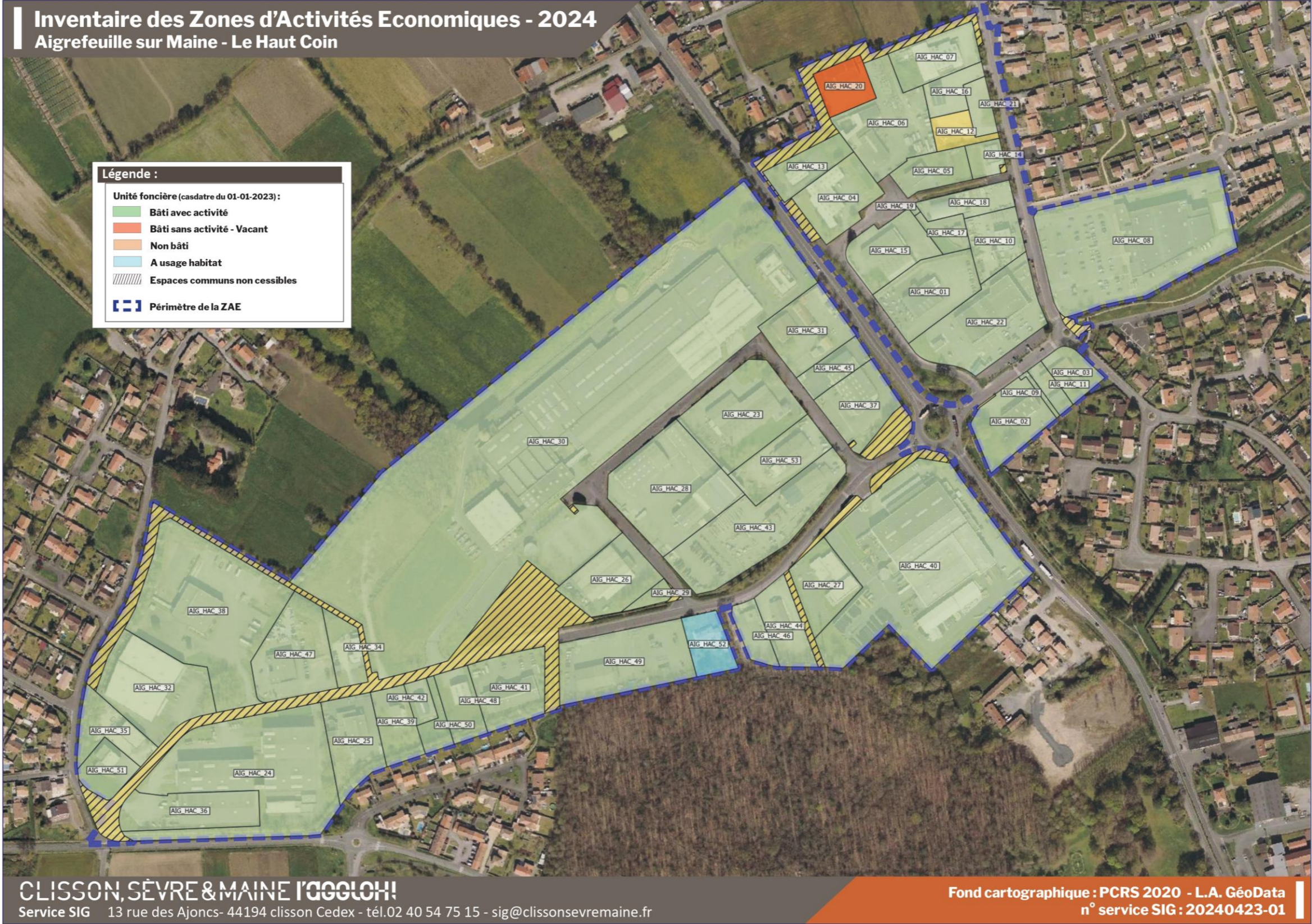

Numéro UF :	Propriétaire :	Nombre de parcelle :	Numéro de parcelle :	Superficie UF :	Statut de l'occupation :	Entreprise :
AIG_HAC_01		1	ZC - 458	5130	UNITE FONCIERE OCCUPEE	PLUCHON AUTOMOBILES
AIG_HAC_02		1	ZC - 478	4095	UNITE FONCIERE OCCUPEE	CENTRE D'INCENDIE ET DE SECOURS
AIG_HAC_03		1	ZC - 461	1983	UNITE FONCIERE OCCUPEE	BARTHELEMY VERONIQUE BEGEIN JULIE BOUVILLE BERINGUIER CAROLE CHOPOT RAUTUREAU ANNE MARIE LAURENCE CLENET KEVIN DOLEUX DAVID DROUINEAU THIERRY FRANCOIS DUGAST BENJAMIN FRENEAU FOURMONT ISABELLE CHRISTINE MAXIME BLANCHET PRENEAU CLAIRE SOPHIE SCM SAINT VINCENT
AIG_HAC_04		2	ZC - 716 / ZC - 717	4017	UNITE FONCIERE OCCUPEE	NUAUD LANDAIS
AIG_HAC_05		1	ZC - 718	2335	UNITE FONCIERE OCCUPEE	SARL DROUET
AIG_HAC_06		7	ZC - 464 / ZC - 338 / ZC - 707 / ZC - 452 / ZC - 356 / ZC - 709 / ZC - 337	6574	UNITE FONCIERE OCCUPEE	ATLANTIQUE MAINTENANCE - PG ENERGIES GROUPE P G PG SERVICES
AIG_HAC_07		1	ZC - 451	3416	UNITE FONCIERE OCCUPEE	ISOLEX BOIS
AIG_HAC_08		3	ZC - 562 / ZC - 549 / ZC - 551	17460	UNITE FONCIERE OCCUPEE	AIR'COLOR AIGREFEUILLE INTERMARCHE PHIE LE FORESTIER QUANTIN OPTIQUE
AIG_HAC_09		2	ZC - 481 / ZC - 480	227	UNITE FONCIERE OCCUPEE	COMMUNE D'AIGREFEUILLE SUR MAINE
AIG_HAC_10		1	ZC - 561	2754	UNITE FONCIERE OCCUPEE	DIS ATLANTIC DIS ATLANTIC GAZ
AIG_HAC_11		1	ZC - 445	848	UNITE FONCIERE OCCUPEE	COURJAULT ELODIE DABIN SOPHIE
AIG_HAC_12		2	ZC - 701 / ZC - 705	1403	UNITE FONCIERE INOCCUPEE	CSMA puis construction à partir d'avril 2024 C2MV
AIG_HAC_13		2	ZC - 252 / ZC - 462	2452	UNITE FONCIERE OCCUPEE	AMBULANCE DU NORD VENDEE (KEOLISS SANTE SUD LOIRE VENDEE)
AIG_HAC_14		2	ZC - 719 / ZC - 693	1081	UNITE FONCIERE OCCUPEE	ABIZMIL YOANN ALEXIS GUERIN GAYA REMAUD THOMAS
AIG_HAC_15		2	ZC - 247 / ZC - 244	3987	UNITE FONCIERE OCCUPEE	ASMOLY DORIE'S HOLDING
AIG_HAC_16		1	ZC - 700	1717	UNITE FONCIERE OCCUPEE	BMTEC
AIG_HAC_17		1	ZC - 662	1288	UNITE FONCIERE OCCUPEE	ID PLAN
AIG_HAC_18		2	ZC - 664 / ZC - 665	2128	UNITE FONCIERE OCCUPEE	JARDI ENTRETIENS LB COM 4 YOU
AIG_HAC_19		1	ZC - 663	68	UNITE FONCIERE OCCUPEE	ID PLAN

AIG_HAC_20		2	ZC - 706 / ZC - 708	2201	UNITE FONCIERE VACANT	
AIG_HAC_21		1	ZC - 704	1187	UNITE FONCIERE OCCUPEE	PF L'ETOILE FUNERAIRE
AIG_HAC_22		5	ZC - 125 / ZC - 124 / ZC - 261 / ZC - 456 / ZC - 454	7788	UNITE FONCIERE OCCUPEE	BOULANGERIE DU COIN CAISSE FEDER CREDIT MUTUEL LA&CTRE OUE CREDIT MUTUEL FLAMME & CO - TOLERIE DE LA LOIRE L'ARLEQUIN M. BRICOLAGE NEOLYSS
AIG_HAC_23		1	ZT - 186	7508	UNITE FONCIERE OCCUPEE	HOLDING MCA MCA SEVRE ET MAINE
AIG_HAC_24		2	ZT - 475 / ZT - 298	15920	UNITE FONCIERE OCCUPEE	I J S - TREMCO CPG FRANCE SAS
AIG_HAC_25		1	ZT - 313	4202	UNITE FONCIERE OCCUPEE	LE COPEAU SARL
AIG_HAC_26		1	ZT - 459	4500	UNITE FONCIERE OCCUPEE	CAFES MERLING GESTION MERLING PROFESSIONNEL SELECTIONS DECOUVERTES
AIG_HAC_27		1	ZT - 515	3557	UNITE FONCIERE OCCUPEE	EXPLEO PLASTIC SOLUTIONS
AIG_HAC_28		3	ZT - 115 / ZT - 109 / ZT - 110	9586	UNITE FONCIERE OCCUPEE	GAT MAT GUICHET BOISSONS SAS LMPB - SARL LMPB LOGISTICAVE SEFEC FC
AIG_HAC_29		2	ZT - 149 / ZT - 160	577	UNITE FONCIERE OCCUPEE	MINCO
AIG_HAC_30		9	ZT - 54 / ZT - 453 / ZT - 458 / ZT - 455 / ZT - 457 / ZT - 365 / ZT - 451 / ZT - 464 / ZT - 469	81783	UNITE FONCIERE OCCUPEE	ADECCO ONSITE SOLUTIONS MINCO MINCO CHANTIERS SCIERIE ET LAMELLE LA BOURGUIGNONNE
AIG_HAC_31		2	ZT - 301 / ZT - 181	4438	UNITE FONCIERE OCCUPEE	DEPARTEMENT DE LA LOIRE ATLANTIQUE
AIG_HAC_32		1	ZT - 378	7404	UNITE FONCIERE OCCUPEE	
AIG_HAC_34		1	ZT - 443	2032	UNITE FONCIERE OCCUPEE	PIVETEAU BENOIT
AIG_HAC_35		1	ZT - 477	2920	UNITE FONCIERE OCCUPEE	ALLIANCE PAYSAGES
AIG_HAC_36		1	ZT - 474	4546	UNITE FONCIERE OCCUPEE	CTE REG PAYS LOIRE SECOURS POPULAIRE FR
AIG_HAC_37		1	ZT - 481	3953	UNITE FONCIERE OCCUPEE	LEXEL PREVENTION PPO PEINTURE PISTOLETEUR DE L'OUEST
AIG_HAC_38		4	ZT - 362 / ZT - 360 / ZT - 293 / ZT - 320	15981	UNITE FONCIERE OCCUPEE	GROUPE HCI HERVOUET CORPORATE INDUSTRY - OUEST INDUSTRIE AUTOCARS ET KING LONG HERVOUET CORPORATE LEASE - HCL
AIG_HAC_39		1	ZT - 519	2607	UNITE FONCIERE OCCUPEE	ERALOG FRANCHETEAU MIKAEL ANDRE MI2C - SUD
AIG_HAC_40		3	ZT - 517 / ZT - 468 / ZT - 516	24978	UNITE FONCIERE OCCUPEE	EXPLEO PLASTIC SOLUTIONS SHAPERS' FRANCE
AIG_HAC_41		1	ZT - 309	4462	UNITE FONCIERE OCCUPEE	ADAPTATION BONNET MOZA SEFEC FC
AIG_HAC_42		1	ZT - 587	909	UNITE FONCIERE OCCUPEE	AHM Couverture Zinguerie

AIG_HAC_43		3	ZT - 106 / ZT - 188 / ZT - 130	9147	UNITE FONCIERE OCCUPEE	GUICHET BOISSONS SAS LARIVIERE SA
AIG_HAC_44		1	ZT - 353	2815	UNITE FONCIERE OCCUPEE	CBMR
AIG_HAC_45		1	ZT - 480	1857	UNITE FONCIERE OCCUPEE	ORIEUX CYRILLE
AIG_HAC_46		2	ZT - 289 / ZT - 202	1752	UNITE FONCIERE OCCUPEE	F L RESTAURATION - CUISINERIE AU BOULOT
AIG_HAC_47		1	ZT - 444	5937	UNITE FONCIERE OCCUPEE	GARAGE DE LA MAINE
AIG_HAC_48		1	ZT - 315	2317	UNITE FONCIERE OCCUPEE	AMURES MODUL&CO TECHNO PIEUX OUEST
AIG_HAC_49		1	ZT - 467	7466	UNITE FONCIERE OCCUPEE	LOIRE ENTREPOTS TRANSPORT
AIG_HAC_50		1	ZT - 588	1147	UNITE FONCIERE OCCUPEE	L'ILUMNE BOIS
AIG_HAC_51		1	ZT - 476	2080	UNITE FONCIERE OCCUPEE	BWS AIGREFEUILLE
AIG_HAC_53		1	ZT - 187	3794	UNITE FONCIERE OCCUPEE	GLOBAL CARROSSERIE SERVICES

Commune de Château-Thébaud

Zone d'activité La Basse Poterie



Numéro UF :	Nom de la ZAE :	Propriétaire :	Nombre de parcelle :	Numéro de parcelle :	Superficie UF :	Statut de l'occupation :	Entreprise :
CHT_BPO_01	PA DE LA BASSE POTERIE		1	BB - 19	3289	UNITE FONCIERE OCCUPEE	ETABLISSEMENT PUBLIC
CHT_BPO_03	PA DE LA BASSE POTERIE		1	BB - 6	4504	UNITE FONCIERE OCCUPEE	CUMA LA CROIX VERTE CUMA LA RIVIERE
CHT_BPO_04	PA DE LA BASSE POTERIE		1	BB - 9	4039	UNITE FONCIERE OCCUPEE	JAUMOUILLE PAUPER COUVERTURE JONO
CHT_BPO_05	PA DE LA BASSE POTERIE		1	BB - 17	3084	UNITE FONCIERE OCCUPEE	CASTEL CLIM
CHT_BPO_06	PA DE LA BASSE POTERIE		1	BB - 4	851	UNITE FONCIERE OCCUPEE	CUMA LA RIVIERE
CHT_BPO_07	PA DE LA BASSE POTERIE		1	BB - 7	6086	UNITE FONCIERE OCCUPEE	ATELIER CASTELAIS DU BOIS
CHT_BPO_08	PA DE LA BASSE POTERIE		1	BB - 8	3625	UNITE FONCIERE OCCUPEE	PAYSAGES DES DEUX RIVIERES
CHT_BPO_09	PA DE LA BASSE POTERIE		2	BB - 2 / BB - 3	3876	UNITE FONCIERE OCCUPEE	GARAGE LAURENT BOSSIS LB VENDEE MAINE AUTOMOBILES
CHT_BPO_10	PA DE LA BASSE POTERIE		1	BB - 11	2017	UNITE FONCIERE OCCUPEE	BOIS 2E SAS CAMINI SAS POLY'POELES
CHT_BPO_11	PA DE LA BASSE POTERIE		2	BB - 23 / BB - 20	1855	UNITE FONCIERE OCCUPEE	MACONNERIE DE LA MAINE
CHT_BPO_12	PA DE LA BASSE POTERIE		1	BB - 12	800	UNITE FONCIERE VACANT	
CHT_BPO_13	PA DE LA BASSE POTERIE		1	BB - 24	1607	UNITE FONCIERE OCCUPEE	ARTISAN RENOVATION TOITURE - ART
CHT_BPO_14	PA DE LA BASSE POTERIE		1	BB - 13	1483	UNITE FONCIERE OCCUPEE	AUBRY ATLANTIQUE
CHT_BPO_15	PA DE LA BASSE POTERIE		1	BB - 18	4594	UNITE FONCIERE OCCUPEE	MOUILLE DIDIER
CHT_BPO_16	PA DE LA BASSE POTERIE		1	BB - 10	1200	UNITE FONCIERE OCCUPEE	LA SOLONETTE LOUERAT ANTHONY
CHT_BPO_17	PA DE LA BASSE POTERIE		1	BB - 15	4603	UNITE FONCIERE OCCUPEE	E.T.B.
CHT_BPO_19	PA DE LA BASSE POTERIE		1	BB - 14	1500	UNITE FONCIERE OCCUPEE	MONSIEUR ROMAIN GUIET

Commune de Château-Thébaud

Zone d'activité de la Butay

Inventaire des Zones d'Activités Economiques - 2024
Château-Thébaud - Butay

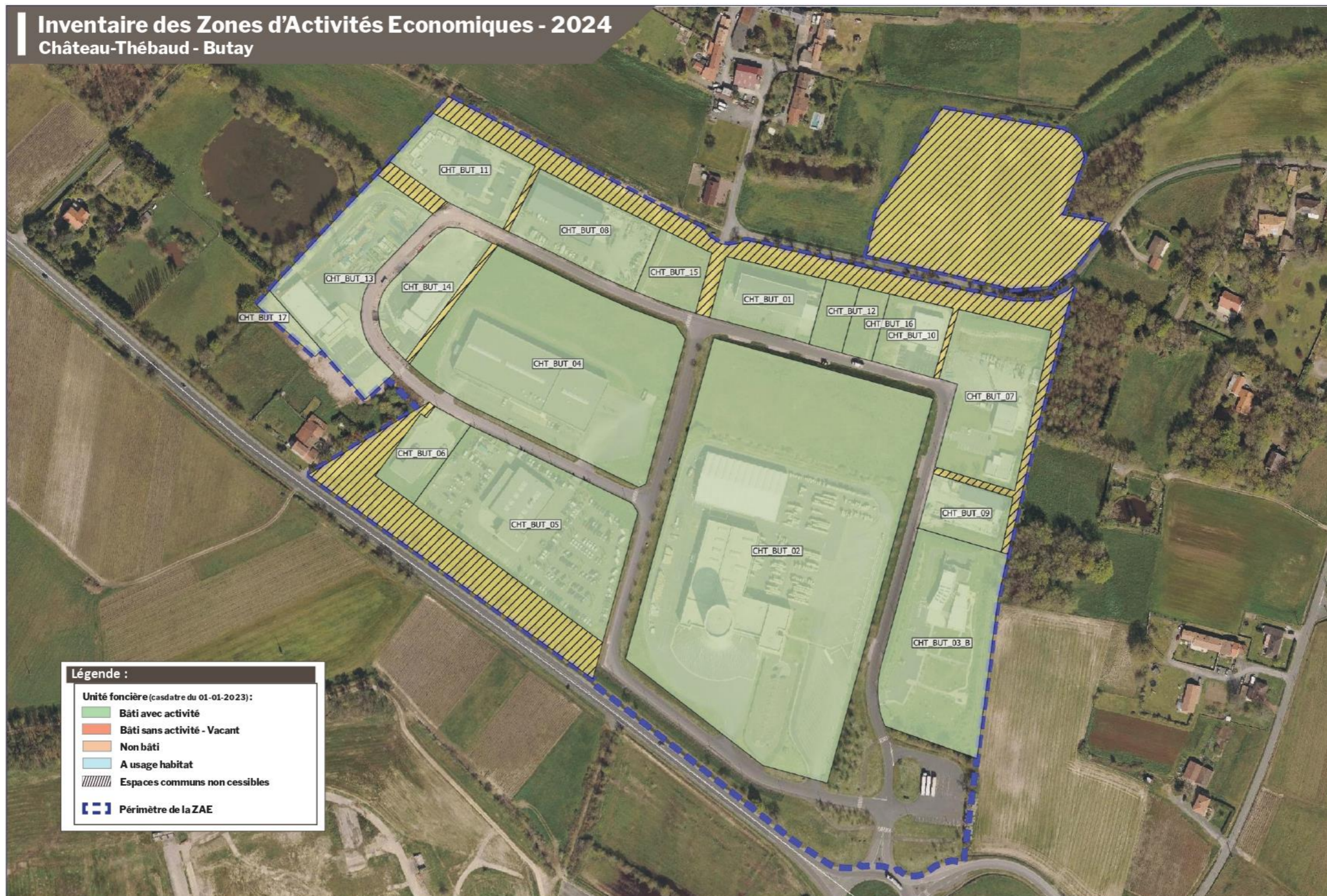

Légende :

Unité foncière (cadastre du 01-01-2023):

- Bâti avec activité
- Bâti sans activité - Vacant
- Non bâti
- A usage habitat
- Espaces communs non cessibles
- Périmètre de la ZAE

CLISSON, SEVRE & MAINE 
Service SIG 13 rue des Ajoncs- 44194 clisson Cedex - tél.02 40 54 75 15 - sig@clissonsevremaine.fr

Fond cartographique : PCRS 2020 - L.A. GéoData
n° service SIG : 20240423-01

Numéro UF :	Nom de la ZAE :	Propriétaire :	Nombre de parcelle :	Numéro de parcelle :	Superficie UF :	Statut de l'occupation :	Entreprise :
CHT_BUT_01	PA DU BUTAY		2	BC - 68 / BC - 69	3500	UNITE FONCIERE OCCUPEE	REVO'LOGIS
							SARL DA SILVA FERREIRA ROCHETEAU
							TON PETIT GARAGE
							VYANA MEDICAL - VY NA MEDICAL
CHT_BUT_02	PA DU BUTAY		1	BC - 58	44873	UNITE FONCIERE OCCUPEE	SAINT GOBAIN WEBER FRANCE
CHT_BUT_03_B	PA DU BUTAY		1	BC - 55	10739	UNITE FONCIERE OCCUPEE	CREMATORIUM DU SUD LOIRE
CHT_BUT_04	PA DU BUTAY		2	BC - 98 / BC - 97	19502	UNITE FONCIERE OCCUPEE	ONDUL'PACK
							SOFICAR
CHT_BUT_05	PA DU BUTAY		1	BC - 99	12727	UNITE FONCIERE OCCUPEE	PARCOURS
CHT_BUT_06	PA DU BUTAY		2	BC - 102 / BC - 101	2287	UNITE FONCIERE OCCUPEE	TEMSYS - TEMSYS
CHT_BUT_07	PA DU BUTAY		2	BC - 102 / BC - 101	2287	UNITE FONCIERE OCCUPEE	PROCYON SELARL DE VETERINAIRES
CHT_BUT_08	PA DU BUTAY		1	BC - 62	7493	UNITE FONCIERE OCCUPEE	INCLUSOL TS
CHT_BUT_09	PA DU BUTAY		1	BC - 90	5000	UNITE FONCIERE OCCUPEE	DESRUES CEDRIC NEGOCE DE MATERIELS
CHT_BUT_10	PA DU BUTAY		2	BC - 60 / BC - 61	2496	UNITE FONCIERE OCCUPEE	STYLE AND WOOD FACTORY
CHT_BUT_11	PA DU BUTAY		2	BC - 60 / BC - 61	2496	UNITE FONCIERE OCCUPEE	LAURANNE BOX
CHT_BUT_12	PA DU BUTAY		2	BC - 65 / BC - 72	2398	UNITE FONCIERE OCCUPEE	ECHO POSITIF
CHT_BUT_13	PA DU BUTAY		1	BC - 92	4507	UNITE FONCIERE OCCUPEE	LE DOMAINE DU PAYSAGE
							LE DOMAINE DU PAYSAGE SERVICES
CHT_BUT_14	PA DU BUTAY		1	BC - 67	1201	UNITE FONCIERE OCCUPEE	ROCK ANGE'HELL
CHT_BUT_15	PA DU BUTAY		1	BC - 94	7722	UNITE FONCIERE OCCUPEE	GP MAT FRANCE
CHT_BUT_16	PA DU BUTAY		1	BC - 95	3743	UNITE FONCIERE OCCUPEE	ELEVEK FRANCE
							GP MAT FORMATION
							GP MAT LOCATION
CHT_BUT_17	PA DU BUTAY		1	BC - 89	2093	UNITE FONCIERE OCCUPEE	AQUARELLE MAREE
CHT_BUT_18	PA DU BUTAY		1	BC - 66	1124	UNITE FONCIERE OCCUPEE	BRASSERIE LA CONVIVIALE - LA CONVIVIALE
CHT_BUT_19	PA DU BUTAY		1	BC - 113 (en partie)	570	UNITE FONCIERE OCCUPEE	GP MAT FRANCE

Commune de Clisson

Zone d'activité de Câlin

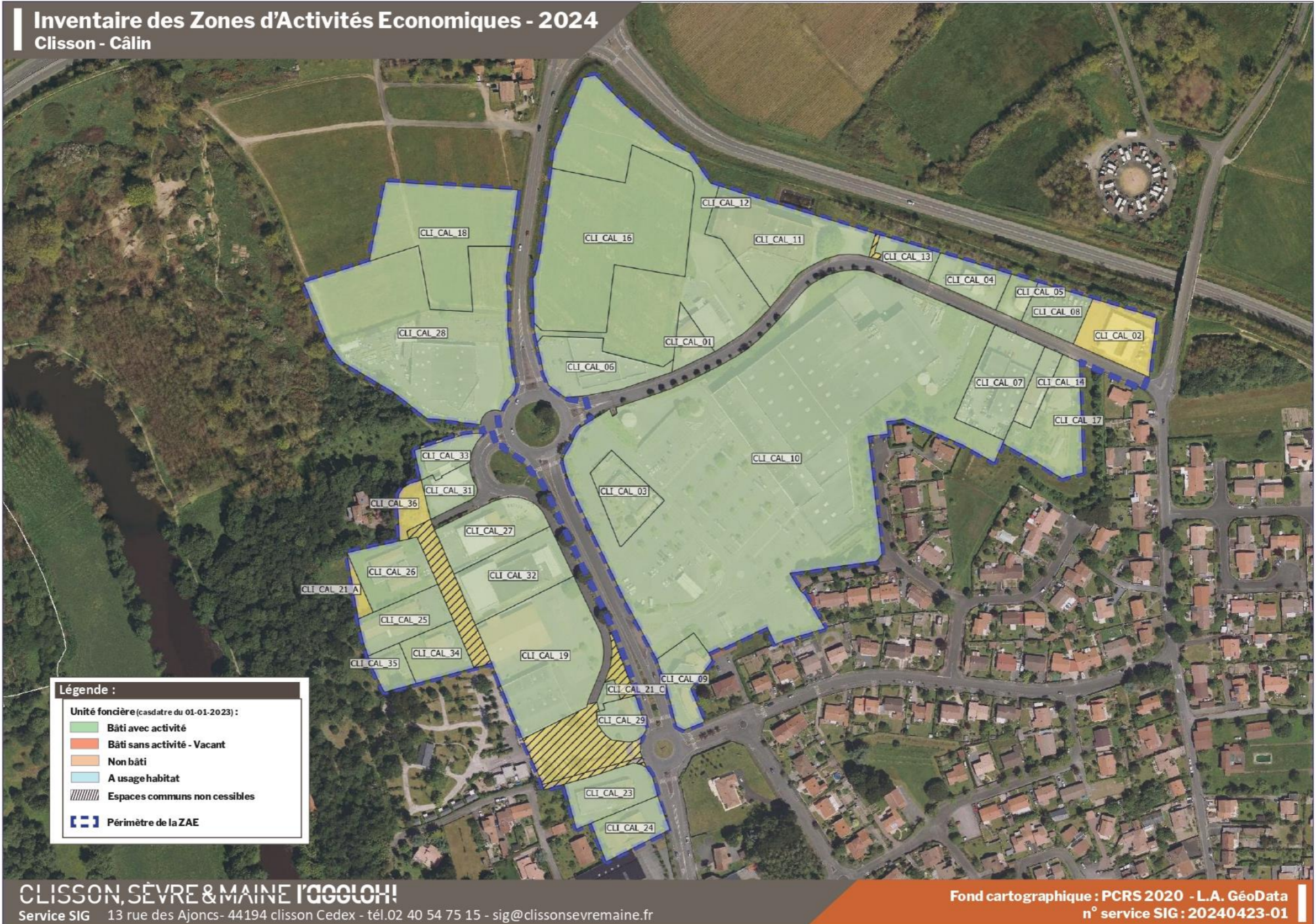

Numéro UF :	Nom de la ZAE :	Propriétaire :	Nombre de parcelle :	Numéro de parcelle :	Superficie UF :	Statut de l'occupation :	Entreprise :
CLI_CAL_01	PA DE CÂLIN		1	ZN - 29	739	UNITE FONCIERE OCCUPEE	ENTREPRISE (SANS INFO)
CLI_CAL_02	PA DE CÂLIN		1	BA - 6	2062	UNITE FONCIERE INOCCUPEE	TERRAIN NU
CLI_CAL_03	PA DE CÂLIN		1	BA - 103	1808	UNITE FONCIERE OCCUPEE	MC DONALD'S
CLI_CAL_04	PA DE CÂLIN		1	BA - 3	1321	UNITE FONCIERE OCCUPEE	DF INFORMATIQUE
CLI_CAL_05	PA DE CÂLIN		1	BA - 4	586	UNITE FONCIERE OCCUPEE	TV SEVRE ET MAINE
CLI_CAL_06	PA DE CÂLIN		1	ZN - 27	2635	UNITE FONCIERE OCCUPEE	2F INVEST
							JADS KONCEPT
							LES SAVEURS DE MON MOULIN
							OPTICIEN AFFLELOU
							VINET S OPTICAL PROJECT - OPTICAL CENTER
CLI_CAL_07	PA DE CÂLIN		1	BA - 104	2891	UNITE FONCIERE OCCUPEE	PEUGEOT - GARAGE PIAULT PIAULT FINANCES
CLI_CAL_08	PA DE CÂLIN		1	BA - 5	1351	UNITE FONCIERE OCCUPEE	PEUGEOT - GARAGE PIAULT
CLI_CAL_09	PA DE CÂLIN		1	BA - 101	1525	UNITE FONCIERE OCCUPEE	BAKERTILLY STREGO
							BC PRODUCTION
							GL
							JOSSO PASCALE
CLI_CAL_10	PA DE CÂLIN		1	BA - 102	46007	UNITE FONCIERE OCCUPEE	LECLERC L'OLIVERAIE
							PRESS ONE
CLI_CAL_11	PA DE CÂLIN		1	ZN - 34	4972	UNITE FONCIERE OCCUPEE	But Cosy
							MONSIEUR JOEL BONNEMAISON
CLI_CAL_12	PA DE CÂLIN		9	ZN - 30 / ZN - 32 / ZN - 45 / ZN - 28 / ZN - 33 / ZN - 26 / ZN - 24 / ZN - 31 / ZN - 23	11266	UNITE FONCIERE OCCUPEE	SARL DES 3 PROVINCES - BIOCOOP DES 3 PROVINCES
							VICT HOR
CLI_CAL_13	PA DE CÂLIN		1	BA - 2	827	UNITE FONCIERE OCCUPEE	ETABLISSEMENT PUBLIC
CLI_CAL_14	PA DE CÂLIN		1	BA - 105	810	UNITE FONCIERE OCCUPEE	CAMBOX EUROPE
							CAMBOX INVEST
							CAMBOX VISION
CLI_CAL_16	PA DE CÂLIN		1	ZN - 25	11162	UNITE FONCIERE OCCUPEE	LECLERC L'OLIVERAIE
CLI_CAL_17	PA DE CÂLIN		1	BA - 106	2771	UNITE FONCIERE OCCUPEE	USLU CUMA ALI
CLI_CAL_18	PA DE CÂLIN		1	ZN - 19 (en partie)	6000	UNITE FONCIERE OCCUPEE	ENTREPRISE (SANS INFO)
CLI_CAL_19	PA DE CÂLIN		4	AC - 364 / AC - 278 / AC - 391 / AC - 367	6739	UNITE FONCIERE OCCUPEE	DISTRIBUTION VENDEENNE ARTICLES SPORTS
							MORPHEE DISTRIBUTION PASCAUD
							SNC LIDL
CLI_CAL_21_A	PA DE CÂLIN		2	AC - 328 / AC 384 (en partie)	200	UNITE FONCIERE INOCCUPEE	TERRAIN NU
CLI_CAL_21_C	PA DE CÂLIN		5	AC - 474 / AC - 472 / AC - 478 / AC - 476 / AC - 475 (en partie)	210	UNITE FONCIERE OCCUPEE	ETABLISSEMENT PUBLIC
CLI_CAL_23	PA DE CÂLIN		3	AC - 301 / AC - 259 / AC - 302	1871	UNITE FONCIERE OCCUPEE	BREVET SAMUEL BERNARD
							BSCH INVEST
							JEAN MENANTEAU, SAMUEL BREVET, VIRGINIE PEDRON, NOTAIRES ASSOCIES, OFFICE NOTARIAL DU VIGNOBLE, SOCIETE D'EXERCICE...

							TREILLARD DE GUINEMONT TREILLARD A
CLI_CAL_24	PA DE CÂLIN		1	AC - 233	1494	UNITE FONCIERE OCCUPEE	BUREAU SUD LOIRE
CLI_CAL_25	PA DE CÂLIN		2	AC - 385 / AC - 388	1797	UNITE FONCIERE OCCUPEE	LEFEUVRE FREDERIC RAYMOND DANIEL
CLI_CAL_26	PA DE CÂLIN		2	AC - 330 / AC - 327	2140	UNITE FONCIERE OCCUPEE	OFFICE DE TOURISME DU PAYS DU VIGNOBLE NANTAIS
CLI_CAL_27	PA DE CÂLIN		2	AC - 268 / AC - 273	2541	UNITE FONCIERE OCCUPEE	ARNAUD ANJOU
							ARNAUD DOMINIQUE ARNAUD GALLAIS
							CREMATORIUM DU SUD LOIRE
							LMO NANTES
CLI_CAL_28	PA DE CÂLIN		5	AC - 306 / AC - 307 / ZN - 22 / ZN - 20 / ZN - 21	12574	UNITE FONCIERE OCCUPEE	Espace Emeraude
							MODIS - MODEMA DISTRIBUTION
CLI_CAL_29	PA DE CÂLIN		5	AC - 453 / AC - 448 / AC - 449 / AC - 6 / AC - 451	857	UNITE FONCIERE OCCUPEE	BEAGHE EMILIE
							CARON PLOTEAU AGNES
CLI_CAL_31	PA DE CÂLIN		2	AC - 317 / AC - 316	982	UNITE FONCIERE OCCUPEE	CLISSON CONTROLE AUTOMOBILES
CLI_CAL_32	PA DE CÂLIN		1	AC - 427	3139	UNITE FONCIERE OCCUPEE	Clisson Distribution, E.Leclerc Drive
CLI_CAL_33	PA DE CÂLIN		3	AC - 320 / AC - 319 / AC - 318	962	UNITE FONCIERE OCCUPEE	Chauss Monde
CLI_CAL_34	PA DE CÂLIN		1	AC - 394	1466	UNITE FONCIERE OCCUPEE	AQUALYS
CLI_CAL_35	PA DE CÂLIN		1	AC - 389	700	UNITE FONCIERE OCCUPEE	ENTREPRISE (SANS INFO)
CLI_CAL_36	PA DE CÂLIN		1	AC - 315 (en partie)	673	UNITE FONCIERE INOCCUPEE	TERRAIN NU

Commune de Clisson

Zone d'activité de Tabari

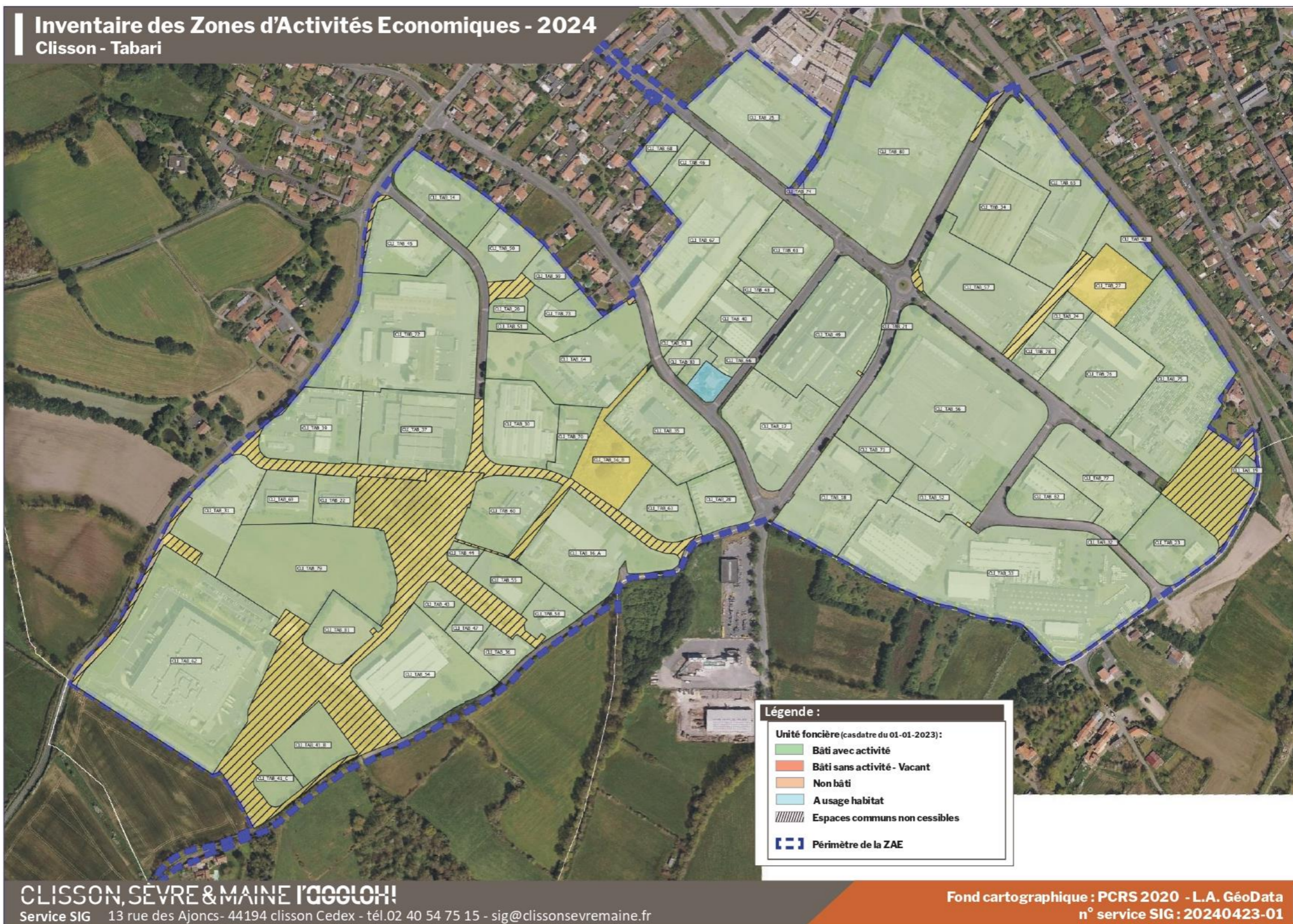

Numéro UF :	Nom de la ZAE :	Propriétaire :	Superficie UF :	Nombre de parcelle :	Numéro de parcelle :	Superficie UF :	Statut de l'occupation :	Entreprise :
CLI_TAB_14	PA DE TABARI		7202	3	AO - 590 / AO - 202 / AO - 204	7202	UNITE FONCIERE OCCUPEE	ETABLISSEMENT PUBLIC
CLI_TAB_16_A	PA DE TABARI		26829	8	AO - 547 / AO - 237 / AO - 546 / AO - 541 / AO - 552 / AO - 551 / AO - 235 / AO - 234	26829	UNITE FONCIERE OCCUPEE	ETABLISSEMENT PUBLIC
CLI_TAB_16_B	PA DE TABARI		26829	4	AO - 542 / AO - 538 / AO - 161 / AO - 410	26829	UNITE FONCIERE INOCCUPEE	TERRAIN NU
CLI_TAB_17	PA DE TABARI		11818	4	AN - 365 / AN - 328 / AN - 326 / AN - 363	11818	UNITE FONCIERE OCCUPEE	BLANLOEIL BTP
CLI_TAB_18	PA DE TABARI		11258	6	AM - 54 / AM - 92 / AM - 121 / AM - 94 / AM - 93 / AM - 95	11258	UNITE FONCIERE OCCUPEE	BLANLOEIL BTP
CLI_TAB_19	PA DE TABARI		681	1	AM - 105	681	UNITE FONCIERE OCCUPEE	COMITE DE LA FOIRE EXPOSITION DE CLISSON
CLI_TAB_20	PA DE TABARI		1200	2	AO - 240 / AO - 241	1200	UNITE FONCIERE OCCUPEE	SCE SANTE TRAVAIL REG NANTAISE
CLI_TAB_21	PA DE TABARI		380	1	AN - 221	380	UNITE FONCIERE OCCUPEE	GH DEVELOPPEMENT INDUSTRIEL SAS GIRARD HERVOUET
CLI_TAB_22	PA DE TABARI		3000	2	AO - 402 / AO - 399	3000	UNITE FONCIERE OCCUPEE	DIVAM
CLI_TAB_23	PA DE TABARI		7918	5	AM - 134 / AM - 140 / AM - 97 / AM - 116 / AM - 237	7918	UNITE FONCIERE OCCUPEE	COTE RENO PHONEME SUR-MESURE
CLI_TAB_24	PA DE TABARI		1888	2	AM - 231 / AM - 228	1888	UNITE FONCIERE OCCUPEE	PLST
CLI_TAB_25	PA DE TABARI		14628	11	AN - 269 / AN - 218 / AN - 215 / AN - 216 / AN - 217 / AN - 238 / AN - 240 / AN - 267 / AN - 270 / AN - 190 / AN - 239	14628	UNITE FONCIERE OCCUPEE	CHAMPION (PALLARD)
CLI_TAB_27	PA DE TABARI		5484	7	AM - 248 / AM - 203 / AM - 246 / AM - 245 / AM - 251 / AM - 252 / AM - 205	5484	UNITE FONCIERE INOCCUPEE	TERRAIN NU
CLI_TAB_28	PA DE TABARI		4898	3	AO - 159 / AO - 28 / AO - 27	4898	UNITE FONCIERE OCCUPEE	Brangeon
CLI_TAB_30	PA DE TABARI		9208	3	AO - 233 / AO - 581 / AO - 280	9208	UNITE FONCIERE OCCUPEE	LETHU STYLE MANUFACTURE DE CLISSON
CLI_TAB_30	PA DE TABARI		9208	3	AO - 233 / AO - 581 / AO - 280	9208	UNITE FONCIERE OCCUPEE	PAJE
CLI_TAB_31	PA DE TABARI		8557	3	AO - 325 / AO - 574 / AO - 327	8557	UNITE FONCIERE OCCUPEE	C3P - CONSTRUCTIONS LES 3 PROVINCES
CLI_TAB_32	PA DE TABARI		10	1	AM - 235	10	UNITE FONCIERE OCCUPEE	ELIS



CLI_TAB_33	PA DE TABARI		39252	20	AM - 122 / AM - 233 / AM - 169 / AM - 168 / AM - 167 / AM - 120 / AM - 114 / AM - 100 / AM - 166 / AM - 99 / AM - 108 / AM - 232 / AM - 171 / AM - 84 / AM - 91 / AM - 107 / AM - 125 / AM - 163 / AM - 85 / AM - 170	39252	UNITE FONCIERE OCCUPEE	ALTOR INDUSTRIE
CLI_TAB_34	PA DE TABARI		10150	2	AM - 70 / AM - 188	10150	UNITE FONCIERE OCCUPEE	ZOLUX DOG S AND CO
CLI_TAB_35	PA DE TABARI		11350	5	AO - 162 / AO - 160 / AO - 165 / AO - 166 / AO - 164	11350	UNITE FONCIERE OCCUPEE	Brangeon
CLI_TAB_36	PA DE TABARI		2900	1	AO - 451	2900	UNITE FONCIERE OCCUPEE	JARDIN PRESTIGE
CLI_TAB_37	PA DE TABARI		12762	11	AO - 467 / AO - 257 / AO - 273 / AO - 267 / AO - 469 / AO - 258 / AO - 223 / AO - 270 / AO - 266 / AO - 253 / AO - 222	12762	UNITE FONCIERE OCCUPEE	ADI E-SELF ETIQ ELPRONAT LASERTECH REMARQUEZ VOUS SOFTYLAB
CLI_TAB_39	PA DE TABARI		9438	5	AO - 475 / AO - 468 / AO - 474 / AO - 472 / AO - 466	9438	UNITE FONCIERE OCCUPEE	AMBULANCE DU NORD VENDEE DOUILLARD LOCATION KEOLIS SANTE LOGISTIQUE DOUILLARD MONAMILIGO
CLI_TAB_40	PA DE TABARI		4802	2	AN - 351 / AN - 350	4802	UNITE FONCIERE OCCUPEE	BOUTIN SERVICES
CLI_TAB_41_B	PA DE TABARI			1	AO - 658		UNITE FONCIERE OCCUPEE	ENTREPRISE (SANS INFO)
CLI_TAB_41_C	PA DE TABARI			1	AO - 656		UNITE FONCIERE OCCUPEE	ENTREPRISE (SANS INFO)
CLI_TAB_42	PA DE TABARI		3614	3	AM - 264 / AM - 263 / AM - 262	3614	UNITE FONCIERE OCCUPEE	JARDIN PRESTIGE SERVICES
CLI_TAB_43	PA DE TABARI		2000	1	AO - 449	2000	UNITE FONCIERE OCCUPEE	GANDUBERT D. ELECTRICITE
CLI_TAB_44	PA DE TABARI		1032	1	AO - 478	1032	UNITE FONCIERE OCCUPEE	REDOIS COULEURS CONCEPTS
CLI_TAB_45	PA DE TABARI		6654	5	AO - 309 / AO - 199 / AO - 461 / AO - 464 / AO - 462	6654	UNITE FONCIERE OCCUPEE	SEVRE ET MAINE AUTOMOBILES
CLI_TAB_46	PA DE TABARI		2268	1	AN - 100	2268	UNITE FONCIERE OCCUPEE	CLISSON MAINTENANCE CHAUFFAGE NFT SAS TESSIER
CLI_TAB_47	PA DE TABARI		1763	1	AO - 483	1763	UNITE FONCIERE OCCUPEE	BRIERE COUVERTURE
CLI_TAB_48	PA DE TABARI		2400	1	AN - 167	2400	UNITE FONCIERE OCCUPEE	ENTREPRISE (SANS INFO)
CLI_TAB_49	PA DE TABARI		17067	9	AN - 219 / AN - 179 / AN - 329 / AN - 327 / AN - 330 / AN - 176 / AN - 331 / AN - 220 / AN - 221	17067	UNITE FONCIERE OCCUPEE	GH DEVELOPPEMENT INDUSTRIEL SAS GIRARD HERVOUET

CLI_TAB_50	PA DE TABARI		4867	4	AO - 499 / AO - 496 / AO - 494 / AO - 498	4867	UNITE FONCIERE OCCUPEE	ETABLISSEMENT PUBLIC
CLI_TAB_51	PA DE TABARI		892	2	AO - 490 / AO - 492	892	UNITE FONCIERE OCCUPEE	SCE SANTE TRAVAIL REG NANTAISE
CLI_TAB_52	PA DE TABARI		3812	7	AM - 82 / AM - 124 / AM - 119 / AM - 87 / AM - 86 / AM - 123 / AM - 126	3812	UNITE FONCIERE OCCUPEE	TRANSAT VENDEE
CLI_TAB_53	PA DE TABARI		1703	1	AN - 180	1703	UNITE FONCIERE OCCUPEE	GP NEGOCE
CLI_TAB_54	PA DE TABARI		15221	2	AO - 502 / AO - 501	15221	UNITE FONCIERE OCCUPEE	DEFINOX SAS
CLI_TAB_55	PA DE TABARI		3836	1	AO - 549	3836	UNITE FONCIERE OCCUPEE	CMC
CLI_TAB_56	PA DE TABARI		31863	2	AM - 269 / AM - 268	31863	UNITE FONCIERE OCCUPEE	AMENAGEMENT DECOR PAYSAGE EUREKA - VRL
CLI_TAB_57	PA DE TABARI		13689	1	AM - 271	13689	UNITE FONCIERE OCCUPEE	SARL DOUILLARD
CLI_TAB_58	PA DE TABARI		2941	2	AO - 452 / AO - 454	2941	UNITE FONCIERE OCCUPEE	HMI
CLI_TAB_59	PA DE TABARI		2273	1	AO - 415	2273	UNITE FONCIERE OCCUPEE	BE FORM
CLI_TAB_60	PA DE TABARI		7791	5	AO - 482 / AO - 407 / AO - 458 / AO - 456 / AO - 480	7791	UNITE FONCIERE OCCUPEE	ATOUT COMPOSITES
CLI_TAB_61	PA DE TABARI		7625	3	AN - 168 / AN - 24 / AN - 162	7625	UNITE FONCIERE OCCUPEE	Gamm Vert
CLI_TAB_62	PA DE TABARI		37717	4	AO - 562 / AO - 564 / AO - 559 / AO - 557	37717	UNITE FONCIERE OCCUPEE	ENTREPRISE (SANS INFO)
CLI_TAB_63	PA DE TABARI		5682	2	AO - 412 / AO - 413	5682	UNITE FONCIERE OCCUPEE	Clisson Sèvre Maine Agglo (déchetrie particuliers)
CLI_TAB_64	PA DE TABARI		15555	6	AO - 262 / AO - 263 / AO - 169 / AO - 493 / AO - 316 / AO - 491	15555	UNITE FONCIERE OCCUPEE	Clisson Sèvre Maine Agglo (pôle environnement)
CLI_TAB_65	PA DE TABARI		16735	7	AM - 191 / AM - 49 / AM - 197 / AM - 272 / AM - 44 / AM - 43 / AM - 190	16735	UNITE FONCIERE OCCUPEE	CLISSON SEVRE ET MAINE AGGLO CLISSON SEVRE LOIRE TOURISME L'EFFET BLEU
CLI_TAB_66	PA DE TABARI		1283	1	AN - 256	1283	UNITE FONCIERE OCCUPEE	BOUTIN SERVICES
CLI_TAB_67	PA DE TABARI		20694	2	AN - 101 / AN - 153	20694	UNITE FONCIERE OCCUPEE	AMARRIS CONSEIL BRULE ARCHITECTES ASSOCIES ELEOS HAPPY BABEES ISITECC OUEST RESTAURANT LE HALL LACROIX SARL Re'Source Coaching SNC LOMER VF COUTRET
CLI_TAB_68	PA DE TABARI		3044	1	AN - 99	3044	UNITE FONCIERE OCCUPEE	NATURE MATERIAUX

CLI_TAB_69	PA DE TABARI		4752	8	AO - 579 / AO - 376 / AO - 577 / AO - 571 / AO - 572 / AO - 373 / AO - 385 / AO - 388	4752	UNITE FONCIERE OCCUPEE	FLORA CONCEPTION FLORA PAYSAGE LES PAPAS BRASSEURS
CLI_TAB_70	PA DE TABARI		3441	1	AO - 582	3441	UNITE FONCIERE OCCUPEE	L'EMBEILL'VIE
CLI_TAB_71	PA DE TABARI		3000	1	AM - 48	3000	UNITE FONCIERE OCCUPEE	ADP PAYSAGISTE
CLI_TAB_72	PA DE TABARI		24764	4	AO - 477 / AO - 465 / AO - 463 / AO - 476	24764	UNITE FONCIERE OCCUPEE	BELLANNE THOUARS SOFRALAB
CLI_TAB_73	PA DE TABARI		3800	1	AO - 372	3800	UNITE FONCIERE OCCUPEE	CESAR DEVELOPPEMENT EPILODERM FORMATIONS EPILODERM FRANCE EPILODERM INSTITUTS NOMADE EPILODERM
CLI_TAB_74	PA DE TABARI		142	1	AN - 406	142	UNITE FONCIERE OCCUPEE	GH DEVELOPPEMENT INDUSTRIEL SAS GIRARD HERVOUET
CLI_TAB_75	PA DE TABARI		20731	8	AM - 183 / AM - 215 / AM - 179 / AM - 182 / AM - 186 / AM - 176 / AM - 175 / AM - 73	20731	UNITE FONCIERE OCCUPEE	COPA (CASSE AUTO)
CLI_TAB_76	PA DE TABARI		12170	7	AM - 158 / AM - 198 / AM - 204 / AM - 202 / AM - 159 / AM - 201 / AM - 206	12170	UNITE FONCIERE OCCUPEE	LHORI
CLI_TAB_77	PA DE TABARI		9766	2	AM - 236 / AM - 78	9766	UNITE FONCIERE OCCUPEE	FREUCHET FRERES LHOMMEAU ENERG SAS LHOMMEAU XYZ FINANCE
CLI_TAB_78	PA DE TABARI		2500	4	AM - 218 / AM - 217 / AM - 221 / AM - 199	2500	UNITE FONCIERE OCCUPEE	SEMES
CLI_TAB_79	PA DE TABARI		20124	1	AO - 608	20124	UNITE FONCIERE OCCUPEE	ATELIERS NANTAIS DE MAROQUINERIE
CLI_TAB_80	PA DE TABARI		34900	3	AN - 272 / AN - 404 / AN - 271	34900	UNITE FONCIERE OCCUPEE	GH DEVELOPPEMENT INDUSTRIEL SAS GIRARD HERVOUET
CLI_TAB_81	PA DE TABARI		4709	1	AO - 609	4709	UNITE FONCIERE OCCUPEE	CE METAL
CLI_TAB_82	PA DE TABARI		5462	4	AM - 154 / AM - 155 / AM - 153 / AM - 156	5462	UNITE FONCIERE OCCUPEE	CLIMAT ET CONFORT MOREAU WEST AVENIR
CLI_TAB_83	PA DE TABARI		1134	2	AN - 257 / AN - 181	1134	UNITE FONCIERE OCCUPEE	GP Negoce

Commune de Gétigné

Zone d'activité Fief du parc

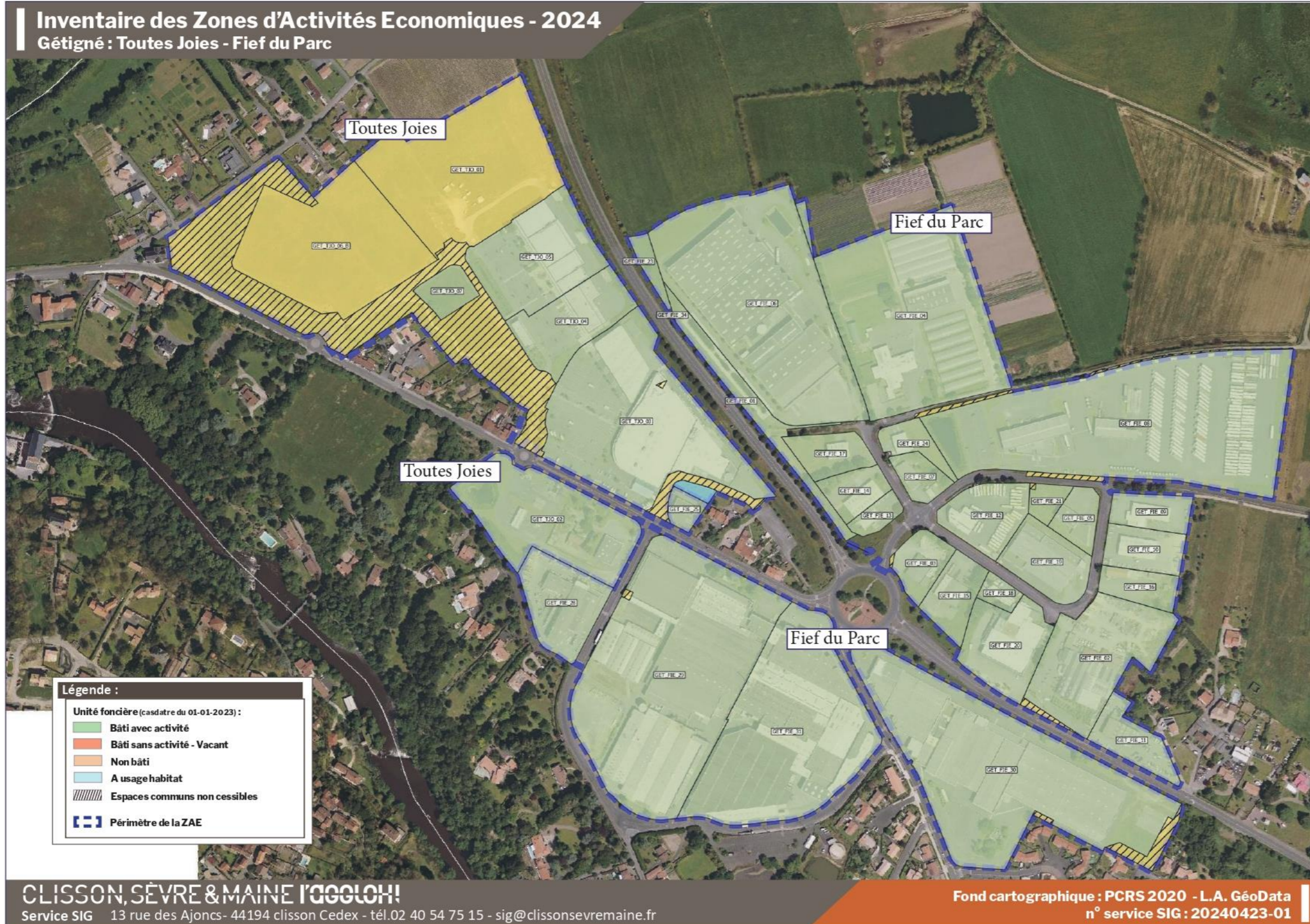

Numéro UF :	Nom de la ZAE :	Propriétaire :	Nombre de parcelle :	Numéro de parcelle :	Superficie UF :	Statut de l'occupation :	Entreprise :
GET_FIE_01	PA DU FIEF DU PARC		10	AB - 623 / AB - 452 / AB - 621 / AB - 266 / AB - 459 / AB - 463 / AB - 618 / AB - 622 / AB - 617 / AB - 460	5092	UNITE FONCIERE OCCUPEE	ENTREPRISE (SANS INFO)
GET_FIE_02	PA DU FIEF DU PARC		8	BE - 219 / BE - 231 / BE - 228 / BE - 271 / BE - 268 / BE - 331 / BE - 336 / BE - 230	13964	UNITE FONCIERE OCCUPEE	Jardin Décor
GET_FIE_03	PA DU FIEF DU PARC		1	AB - 504	3307	UNITE FONCIERE OCCUPEE	Baticeram
GET_FIE_04	PA DU FIEF DU PARC		8	AB - 82 / AB - 84 / AB - 89 / AB - 83 / AB - 85 / AB - 88 / AB - 449 / AB - 451	88248	UNITE FONCIERE OCCUPEE	ESAT Biocat
GET_FIE_05	PA DU FIEF DU PARC		1	BE - 411	2621	UNITE FONCIERE OCCUPEE	ATOUT MEDICAL
GET_FIE_06	PA DU FIEF DU PARC		1	AB - 560	36172	UNITE FONCIERE OCCUPEE	SMURFIT KAPPA France SMURFIT KAPPA PAPCART
GET_FIE_07	PA DU FIEF DU PARC		4	AB - 563 / AB - 567 / AB - 566 / AB - 570	2230	UNITE FONCIERE OCCUPEE	L'OEIL DU MULOT
GET_FIE_08	PA DU FIEF DU PARC		12	AB - 552 / AB - 549 / BE - 362 / BE - 318 / BE - 319 / BE - 321 / AB - 555 / AB - 551 / BE - 361 / BE - 314 / BE - 315 / AB - 682	43668	UNITE FONCIERE OCCUPEE	Groupe DOUAUD TRANSPORTS PHILIPPE HERBERT
GET_FIE_09	PA DU FIEF DU PARC		2	BE - 288 / BE - 286	3232	UNITE FONCIERE OCCUPEE	CLOUE VITI VINI
GET_FIE_10	PA DU FIEF DU PARC		3	BE - 295 / BE - 299 / BE - 298	4000	UNITE FONCIERE OCCUPEE	Ets Arnaud
GET_FIE_11	PA DU FIEF DU PARC		5	BE - 217 / BE - 341 / BE - 218 / BE - 338 / BE - 339	4236	UNITE FONCIERE OCCUPEE	AUTOMOBILE LA GARENNE
GET_FIE_12	PA DU FIEF DU PARC		6	AB - 332 / BE - 328 / AB - 399 / BE - 222 / BE - 327 / AB - 325	5696	UNITE FONCIERE OCCUPEE	TRANSPORTS VOISIN
GET_FIE_13	PA DU FIEF DU PARC		3	AB - 776 / AB - 778 / AB - 779	1558	UNITE FONCIERE OCCUPEE	Antenne du Département de Loire Atlantique
GET_FIE_14	PA DU FIEF DU PARC		2	AB - 777 / AB - 775	2963	UNITE FONCIERE OCCUPEE	Au vide grenier
GET_FIE_15	PA DU FIEF DU PARC		1	AB - 327	4225	UNITE FONCIERE OCCUPEE	EUROMASTER FRANCE
GET_FIE_16	PA DU FIEF DU PARC		3	BE - 333 / BE - 332 / BE - 335	3046	UNITE FONCIERE OCCUPEE	ABP
GET_FIE_17	PA DU FIEF DU PARC		3	AB - 442 / AB - 951 / AB - 440	3447	UNITE FONCIERE OCCUPEE	M2R PASSERELLE STOLIV
GET_FIE_18	PA DU FIEF DU PARC		1	BE - 244	1161	UNITE FONCIERE OCCUPEE	SAVEURS DE CELINE WEST ALIMENTAIRE
GET_FIE_19	PA DU FIEF DU PARC		6	BE - 251 / BE - 324 / BE - 233 / BE - 249 / BE - 323 / BE - 252	5988	UNITE FONCIERE OCCUPEE	TALIA Plast
GET_FIE_20	PA DU FIEF DU PARC		5	BE - 283 / AB - 333 / BE - 343 / BE - 224 / BE - 245	7855	UNITE FONCIERE OCCUPEE	Hémisphère Sud L'Ameublie des Dorices La cabane à mousse
GET_FIE_21	PA DU FIEF DU PARC		1	BE - 412	1419	UNITE FONCIERE OCCUPEE	ENTREPRISE (SANS INFO)
GET_FIE_23	PA DU FIEF DU PARC		1	AB - 610	1238	UNITE FONCIERE OCCUPEE	SMURFIT KAPPA France SMURFIT KAPPA PAPCART
GET_FIE_24	PA DU FIEF DU PARC		6	AB - 636 / AB - 637 / AB - 638 / AB - 639 / AB - 641 / AB - 643	2423	UNITE FONCIERE OCCUPEE	MARQUALIGNE

GET_FIE_25	PA DU FIEF DU PARC		2	AB - 736 / AB - 735	1318	UNITE FONCIERE OCCUPEE	Point S
GET_FIE_28	PA DU FIEF DU PARC		5	AB - 490 / AB - 384 / AB - 473 / AB - 471 / AB - 925	7531	UNITE FONCIERE OCCUPEE	Gedimat
GET_FIE_29	PA DU FIEF DU PARC		17	AB - 632 / AB - 388 / AB - 337 / AB - 274 / AB - 389 / AB - 386 / AB - 470 / AB - 390 / AB - 323 / AB - 338 / AB - 631 / AB - 322 / AB - 273 / AB - 633 / AB - 275 / AB - 308 / AB - 469	42798	UNITE FONCIERE OCCUPEE	SMURFIT KAPPA France SMURFIT KAPPA PAPCART
GET_FIE_30	PA DU FIEF DU PARC		15	BD - 709 / BD - 713 / BD - 717 / BD - 707 / BD - 692 / AB - 294 / AB - 295 / BD - 718 / BD - 706 / BD - 719 / BD - 714 / BD - 716 / BD - 415 / BD - 715 / BD - 711	38386	UNITE FONCIERE OCCUPEE	DEMGY ATLANTIQUE
GET_FIE_31	PA DU FIEF DU PARC		9	AB - 630 / AB - 515 / BC - 576 / BC - 586 / AB - 514 / BC - 585 / BC - 580 / BC - 577 / AB - 528	30068	UNITE FONCIERE OCCUPEE	SMURFIT KAPPA France SMURFIT KAPPA PAPCART

Commune de Gétigné

Zone d'activité de Toutes Joies

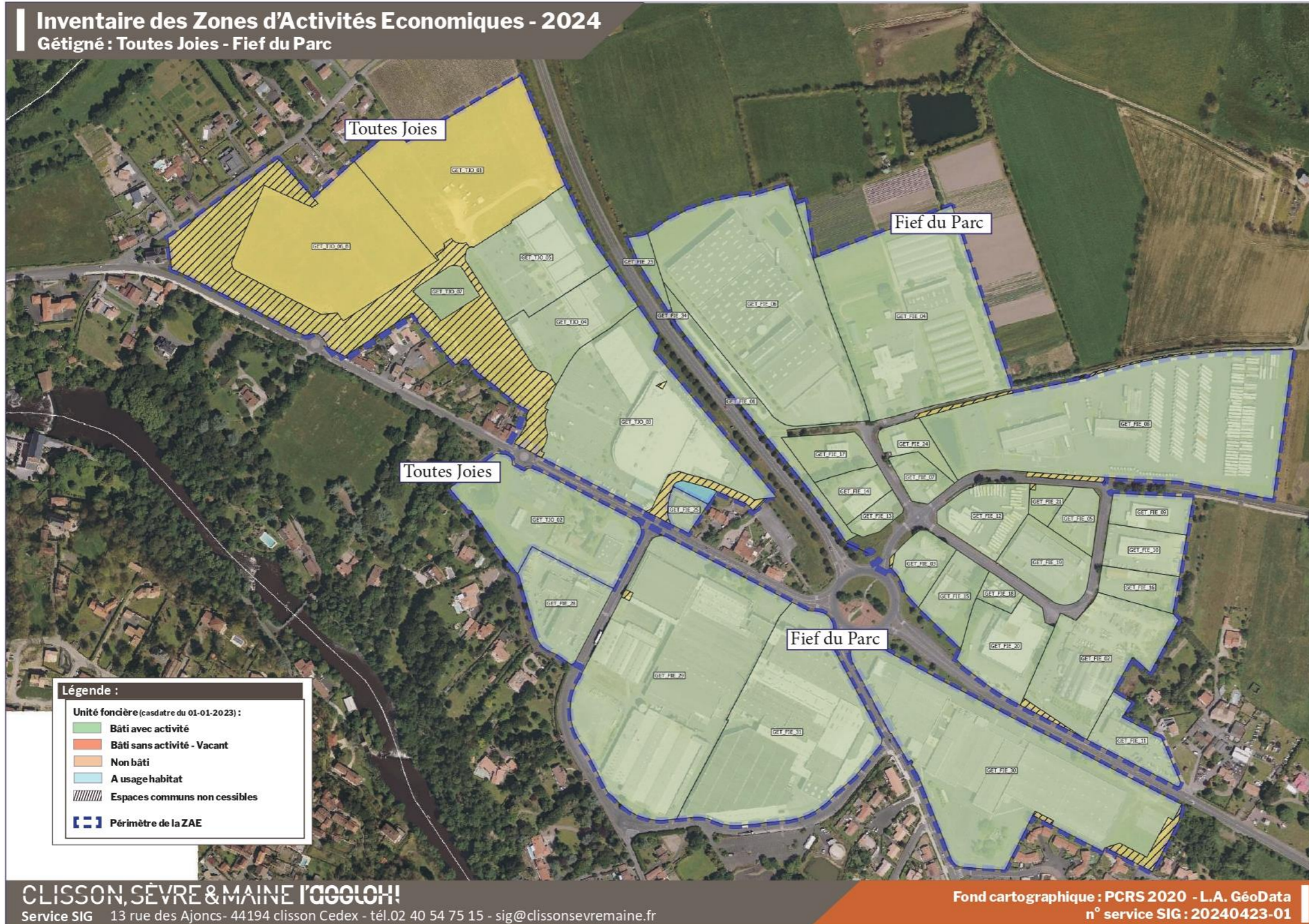

Numéro UF :	Nom de la ZAE :	Propriétaire :	Nombre de parcelle :	Numéro de parcelle :	Superficie UF :	Statut de l'occupation :	Entreprise :
GET_TJO_01	PA DE TOUTES JOIES		1	AB - 974	24200	UNITE FONCIERE INOCCUPEE	TERRAIN NU
GET_TJO_02	PA DE TOUTES JOIES		5	AB - 926 / AB - 691 / AB - 692 / AB - 656 / AB - 655	15638	UNITE FONCIERE OCCUPEE	Auto-école Sèvre et Moine CONFETTI SUPER U
GET_TJO_03	PA DE TOUTES JOIES		23	AB - 644 / AB - 429 / AB - 769 / AB - 732 / AB - 719 / AB - 412 / AB - 401 / AB - 423 / AB - 428 / AB - 723 / AB - 727 / AB - 764 / AB - 720 / AB - 710 / AB - 417 / AB - 409 / AB - 726 / AB - 709 / AB - 613 / AB - 430 / AB - 414 / AB - 421 / AB - 427	27778	UNITE FONCIERE OCCUPEE	EGOFI SUPER U
GET_TJO_03	PA DE TOUTES JOIES		23	AB - 644 / AB - 429 / AB - 769 / AB - 732 / AB - 719 / AB - 412 / AB - 401 / AB - 423 / AB - 428 / AB - 723 / AB - 727 / AB - 764 / AB - 720 / AB - 710 / AB - 417 / AB - 409 / AB - 726 / AB - 709 / AB - 613 / AB - 430 / AB - 414 / AB - 421 / AB - 427	27778	UNITE FONCIERE OCCUPEE	SUSHI MARKET GETIGNE
GET_TJO_04	PA DE TOUTES JOIES		6	AB - 774 / AB - 770 / AB - 768 / AB - 765 / AB - 771 / AB - 772	8064	UNITE FONCIERE OCCUPEE	BOULANGERIES BG - BOULANGERIE MARIE BLACHERE GETIGNE COIFF LES OPTICIENS DE LA VALLEE MELO CASH - HAPPY CASH
GET_TJO_05	PA DE TOUTES JOIES		4	AB - 722 / AB - 717 / AB - 714 / AB - 773	12573	UNITE FONCIERE OCCUPEE	ACTION FRANCE - ACTION DES JOUETS PAR MILLIERS DISTRICENTER KING JOUET NOUS ANTI-GASPI VG2S ZEEMAN TEXTIELSUPERS
GET_TJO_06_B	PA DE TOUTES JOIES		4	AB - 941 / AB - 935 / AB - 938 / AB - 934	48641	UNITE FONCIERE INOCCUPEE	TERRAIN NU
GET_TJO_07	PA DE TOUTES JOIES		1	AB - 955	2410	UNITE FONCIERE OCCUPEE	ELYPSO
GET_TJO_07	PA DE TOUTES JOIES		1	AB - 955	2410	UNITE FONCIERE OCCUPEE	U.C.A.

Commune de Gétigné

Zone d'activité de Recouvrance

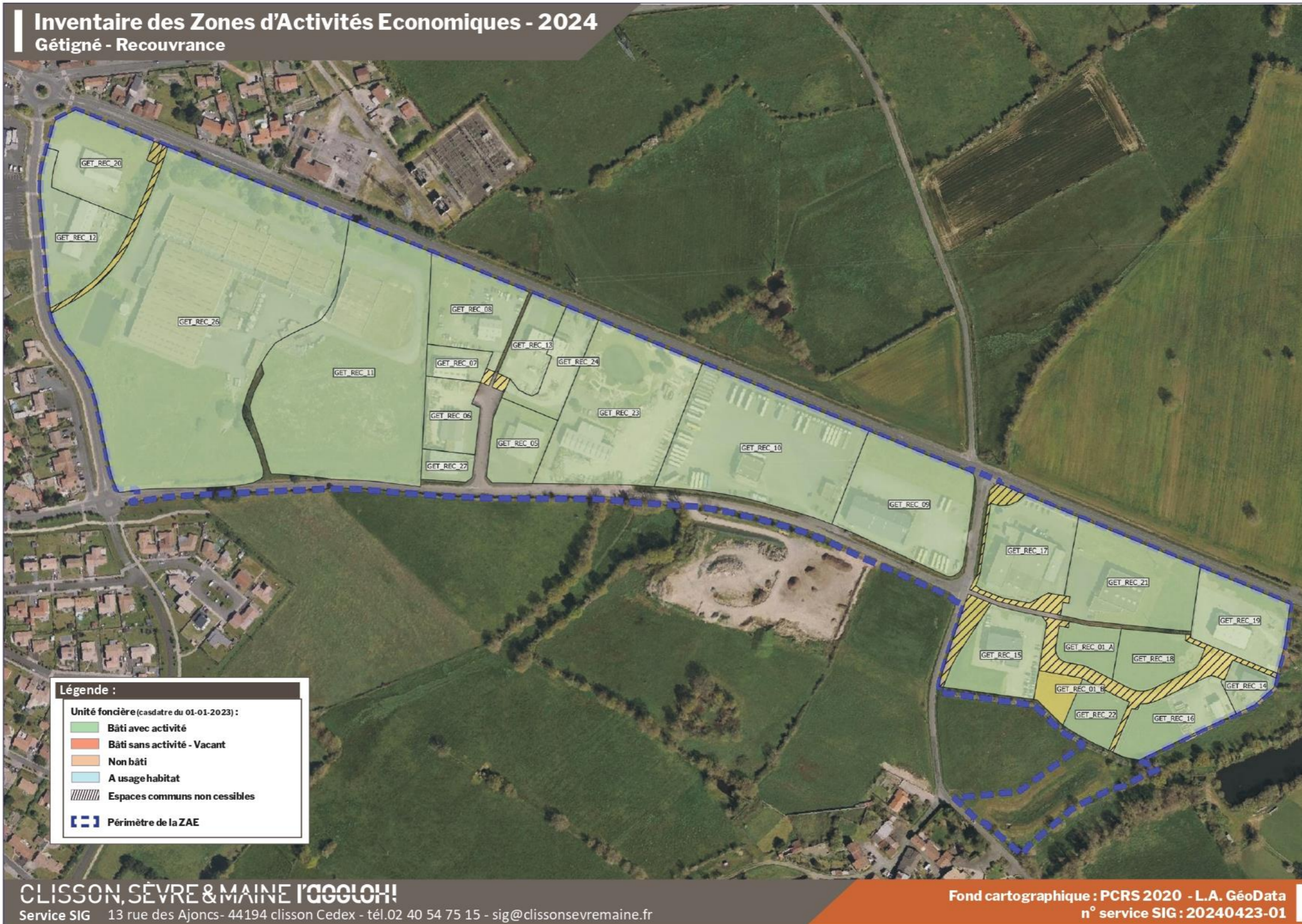

Numéro UF :	Nom de la ZAE :	Propriétaire :	Nombre de parcelle :	Numéro de parcelle :	Superficie UF :	Statut de l'occupation :	Entreprise :
GET_REC_01_A	PA DE RECOUVRANCE		1	AP - 419	2000	UNITE FONCIERE OCCUPEE	Animaje
GET_REC_01_B	PA DE RECOUVRANCE		1	AP - 409	14187	UNITE FONCIERE INOCCUPEE	TERRAIN NU
GET_REC_05	PA DE RECOUVRANCE		2	AP - 277 / AP - 411	3161	UNITE FONCIERE OCCUPEE	BP MEDICAL
GET_REC_06	PA DE RECOUVRANCE		1	AP - 281	2925	UNITE FONCIERE OCCUPEE	SARL LEBRETON
GET_REC_07	PA DE RECOUVRANCE		1	AP - 307	1419	UNITE FONCIERE OCCUPEE	Laurent Foulonneau SARL
GET_REC_08	PA DE RECOUVRANCE		1	AP - 308	5361	UNITE FONCIERE OCCUPEE	SVLO
GET_REC_09	PA DE RECOUVRANCE		1	AP - 230	10000	UNITE FONCIERE OCCUPEE	Art Et Flammes Sarl W.E.B. OSSATURE
GET_REC_10	PA DE RECOUVRANCE		2	AP - 259 / AP - 260	15000	UNITE FONCIERE OCCUPEE	STB FINANCE STBS
GET_REC_11	PA DE RECOUVRANCE		1	AP - 284	25150	UNITE FONCIERE OCCUPEE	BOUGIES DENIS & FILS
GET_REC_12	PA DE RECOUVRANCE		8	AY - 402 / AY - 420 / AY - 347 / AY - 418 / AY - 404 / AY - 400 / AY - 401 / AY - 406	5400	UNITE FONCIERE OCCUPEE	B C H L Imiso PHYTOBIODIS GROUP
GET_REC_13	PA DE RECOUVRANCE		1	AP - 304	2711	UNITE FONCIERE OCCUPEE	PMC SARL
GET_REC_14	PA DE RECOUVRANCE		3	AP - 397 / AP - 393 / AP - 395	1290	UNITE FONCIERE OCCUPEE	BC ELEC
GET_REC_15	PA DE RECOUVRANCE		7	AP - 375 / AP - 383 / AP - 374 / AP - 380 / AP - 373 / AP - 381 / AP - 376	5003	UNITE FONCIERE OCCUPEE	GARAGE HAVARD
GET_REC_16	PA DE RECOUVRANCE		2	AP - 408 / AP - 407	4049	UNITE FONCIERE OCCUPEE	BOUTEILLER ANTHONY
GET_REC_17	PA DE RECOUVRANCE		2	AP - 299 / AP - 298	6044	UNITE FONCIERE OCCUPEE	MICHEL GUILBERTEAU
GET_REC_18	PA DE RECOUVRANCE		2	AP - 420 / AP - 389	3134	UNITE FONCIERE OCCUPEE	Baticeram
GET_REC_19	PA DE RECOUVRANCE		1	AP - 385	4960	UNITE FONCIERE OCCUPEE	SOC MACERB
GET_REC_20	PA DE RECOUVRANCE		5	AY - 423 / AY - 421 / AY - 419 / AY - 417 / AY - 422	5852	UNITE FONCIERE OCCUPEE	Jérôme Bretaudeau (domaine de bellevue) Sarmance
GET_REC_21	PA DE RECOUVRANCE		2	AP - 302 / AP - 86	8026	UNITE FONCIERE OCCUPEE	BOURGEOIS ET CIE
GET_REC_21	PA DE RECOUVRANCE		2	AP - 302 / AP - 86	8026	UNITE FONCIERE OCCUPEE	LA S.C.E.P.
GET_REC_22	PA DE RECOUVRANCE		1	AP - 410	2063	UNITE FONCIERE OCCUPEE	JAHIER EMBALLAGE ET MANUTENTION
GET_REC_23	PA DE RECOUVRANCE		6	AP - 270 / AP - 269 / AP - 267 / AP - 272 / AP - 273 / AP - 268	13000	UNITE FONCIERE OCCUPEE	BRETAUDEAU SERVICES
GET_REC_24	PA DE RECOUVRANCE		2	AP - 305 / AP - 412	2909	UNITE FONCIERE OCCUPEE	BCM ENVIRONNEMENT
GET_REC_26	PA DE RECOUVRANCE		11	AY - 84 / AY - 83 / AY - 158 / AY - 159 / AY - 175 / AY - 348 / AY - 354 / AY - 178 / AY - 157 / AY - 353 / AY - 81	44808	UNITE FONCIERE OCCUPEE	BOUGIES DENIS & FILS
GET_REC_27	PA DE RECOUVRANCE		1	AP - 282	1114	UNITE FONCIERE OCCUPEE	MONSIEUR JEAN LUC PETIT PETIT JEAN-LUC MENUISERIE

Commune de Gorges

Zone d'activité Le Pré-Neuf



Numéro UF :	Nom de la ZAE :	Propriétaire :	Nombre de parcelle :	Numéro de parcelle :	Superficie UF :	Statut de l'occupation :	Entreprise :
GOR_PNF_20	PA LE PRÉ NEUF		1	BH - 169	537	UNITE FONCIERE INOCCUPEE	TERRAIN NU
GOR_PNF_02_C	PA LE PRÉ NEUF		1	BH - 92	4947	UNITE FONCIERE OCCUPEE	ETABLISSEMENT PUBLIC
GOR_PNF_03	PA LE PRÉ NEUF		5	BH - 103 / BH - 101 / BH - 107 / BH - 102 / BH - 108	1812	UNITE FONCIERE OCCUPEE	A.P.A.M. BLANCHARD - PINEAU
GOR_PNF_04	PA LE PRÉ NEUF		2	BH - 116 / BH - 117	3851	UNITE FONCIERE OCCUPEE	FABRICE ROY TRAITEUR
GOR_PNF_05	PA LE PRÉ NEUF		3	BH - 111 / BH - 86 / BH - 87	1757	UNITE FONCIERE OCCUPEE	EDMS
GOR_PNF_06	PA LE PRÉ NEUF		2	BH - 119 / BH - 122	1273	UNITE FONCIERE OCCUPEE	APEX'INVEST VITA CONSULT
GOR_PNF_07	PA LE PRÉ NEUF		2	BH - 161 / BH - 159	3381	UNITE FONCIERE OCCUPEE	A. G. L.
GOR_PNF_08	PA LE PRÉ NEUF		2	BH - 120 / BH - 121	1439	UNITE FONCIERE OCCUPEE	GORGES CARRELAGE YVES & NICOLAS FIEVRE
GOR_PNF_09	PA LE PRÉ NEUF		1	BI - 4	3736	UNITE FONCIERE OCCUPEE	ALMG
GOR_PNF_10	PA LE PRÉ NEUF		1	BH - 142	3121	UNITE FONCIERE OCCUPEE	2P PEINTURE PLP MECA
GOR_PNF_11	PA LE PRÉ NEUF		3	BH - 5 / BH - 162 / BH - 160	2871	UNITE FONCIERE OCCUPEE	A. G. L.
GOR_PNF_12	PA LE PRÉ NEUF		1	BH - 84	800	UNITE FONCIERE OCCUPEE	JPS CONCEPT MUXEN
GOR_PNF_13	PA LE PRÉ NEUF		1	BH - 114	1288	UNITE FONCIERE OCCUPEE	CHOPE DISTRIBUTION SICLEFI
GOR_PNF_14	PA LE PRÉ NEUF		1	BH - 168	679	UNITE FONCIERE OCCUPEE	ADAM HUGO PONTIS CATHY
GOR_PNF_15	PA LE PRÉ NEUF		2	BH - 104 / BH - 90	1247	UNITE FONCIERE OCCUPEE	MONSIEUR THIERRY BERTHET
GOR_PNF_16	PA LE PRÉ NEUF		2	BH - 105 / BH - 110	1999	UNITE FONCIERE OCCUPEE	BB ANIMATION CO'LIBRI LO-BAT
GOR_PNF_17	PA LE PRÉ NEUF		1	BH - 85	1200	UNITE FONCIERE OCCUPEE	GORGES CARRELAGE YVES & NICOLAS FIEVRE
GOR_PNF_18	PA LE PRÉ NEUF		2	BH - 81 / BH - 93	7511	UNITE FONCIERE OCCUPEE	LEMAN PEINTURE LEMAN SABLAGE
GOR_PNF_19	PA LE PRÉ NEUF		3	BH - 109 / BH - 106 / BH - 156	2016	UNITE FONCIERE OCCUPEE	POILANE JEROME

Commune de Maisdon sur Sèvre

Zone d'activité Les Fromentaux



Numéro UF :	Nom de la ZAE :	Propriétaire :	Nombre de parcelle :	Numéro de parcelle :	Superficie UF :	Statut de l'occupation :	Entreprise :
MAI_FRO_01_A	PA LES FROMENTAUX		1	AX - 411	2459	UNITE FONCIERE OCCUPEE	Atelier municipal
MAI_FRO_02_A	PA LES FROMENTAUX		3	AX - 444 / AX - 443 / AX - 442	4252	UNITE FONCIERE INOCCUPEE	TERRAIN NU
MAI_FRO_02_B	PA LES FROMENTAUX		1	AX - 440	2135	UNITE FONCIERE OCCUPEE	ENTREPRISE (SANS INFO)
MAI_FRO_03	PA LES FROMENTAUX		2	AX - 409 / AX - 413	2067	UNITE FONCIERE OCCUPEE	SOTHIM
MAI_FRO_04	PA LES FROMENTAUX		1	AX - 417	3698	UNITE FONCIERE OCCUPEE	M.D.C.M.
MAI_FRO_05	PA LES FROMENTAUX		1	AX - 418	2232	UNITE FONCIERE OCCUPEE	BROSSET MS2I
MAI_FRO_06	PA LES FROMENTAUX		4	AX - 386 / AX - 388 / AX - 396 / AX - 390	3806	UNITE FONCIERE OCCUPEE	AUGEREAU AUTOCARS
MAI_FRO_07	PA LES FROMENTAUX		1	AX - 408	1875	UNITE FONCIERE OCCUPEE	Archives du Pays du Vignoble
MAI_FRO_09	PA LES FROMENTAUX		1	AX - 416	2800	UNITE FONCIERE OCCUPEE	VERTOU PLOMBERIE SERVICES
MAI_FRO_10	PA LES FROMENTAUX		2	AX - 436 / AX - 435	5239	UNITE FONCIERE OCCUPEE	TRANSPORTS MAILLARD
MAI_FRO_11	PA LES FROMENTAUX		1	AX - 441	1000	UNITE FONCIERE OCCUPEE	L.C Peinture
MAI_FRO_12	PA LES FROMENTAUX		1	AX - 414	2000	UNITE FONCIERE OCCUPEE	DE, FIL ET ... Atelier de couture
MAI_FRO_13	PA LES FROMENTAUX		1	AX - 412	2000	UNITE FONCIERE OCCUPEE	TBS EXPRESS
MAI_FRO_14	PA LES FROMENTAUX		1	AX - 430	748	UNITE FONCIERE OCCUPEE	TBS EXPRESS

Commune de Monnières

Zone d'activité La Malvineuse



Numéro UF :	Nom de la ZAE :	Propriétaire :	Nombre de parcelle	Numéro de parcelle :	Superficie UF :	Statut de l'occupation :	Entreprise :
MO_MAL_01_A	PA LA MALVINEUSE		1	AE - 246 (en partie)	2000	UNITE FONCIERE OCCUPEE	ATELIER MUNICIPAL
MO_MAL_04	PA LA MALVINEUSE		1	ZD - 98	908	UNITE FONCIERE OCCUPEE	OUEST CONSTRUCTIONS
MO_MAL_05	PA LA MALVINEUSE		1	AD - 423	2051	UNITE FONCIERE OCCUPEE	OUEST CONSTRUCTIONS
MO_MAL_06_C	PA LA MALVINEUSE		2	ZD - 150 / ZD - 153 (en partie)	1346	UNITE FONCIERE INOCCUPEE	TERRAIN NU
MO_MAL_06_D	PA LA MALVINEUSE		1	ZD - 150 (en partie)	1465	UNITE FONCIERE OCCUPEE	ENTREPRISE (SANS INFO)
MO_MAL_06_E	PA LA MALVINEUSE		1	ZD - 153 (en partie)	1100	UNITE FONCIERE OCCUPEE	ENTREPRISE (SANS INFO)
MO_MAL_07	PA LA MALVINEUSE		1	ZD - 152	3442	UNITE FONCIERE OCCUPEE	COULON FRERES MACONNERIE
MO_MAL_08	PA LA MALVINEUSE		3	BI - 1247 / ZD - 154 / BI - 320	3782	UNITE FONCIERE OCCUPEE	GARAGE CHEREAU FRERES
MO_MAL_09	PA LA MALVINEUSE		1	ZD - 151	1642	UNITE FONCIERE OCCUPEE	PROXI DEJ'
MO_MAL_10	PA LA MALVINEUSE		3	AE - 247 / AE - 248 / ZD - 100	2278	UNITE FONCIERE OCCUPEE	PASSION PAYSAGE - FRANCK HEUDES
MO_MAL_11	PA LA MALVINEUSE		1	ZD - 176	1997	UNITE FONCIERE OCCUPEE	POIRON BARON
MO_MAL_12	PA LA MALVINEUSE		1	ZD - 87	888	UNITE FONCIERE INOCCUPEE	TERRAIN NU
MO_MAL_13	PA LA MALVINEUSE		4	ZD - 140 / ZD - 138 / ZD - 134 / ZD - 143	2983	UNITE FONCIERE OCCUPEE	ENTREPRISE (SANS INFO)
MO_MAL_14	PA LA MALVINEUSE		2	ZD - 124 / ZD - 130	2210	UNITE FONCIERE INOCCUPEE	TERRAIN NU
MO_MAL_15	PA LA MALVINEUSE		4	ZC - 101 / ZD - 127 / ZD - 122 / ZD - 123	1475	UNITE FONCIERE INOCCUPEE	TERRAIN NU
MO_MAL_16	PA LA MALVINEUSE		1	AD - 422	1384	UNITE FONCIERE OCCUPEE	VERT-ELEC
MO_MAL_17	PA LA MALVINEUSE		2	AD - 421 / AD - 550	3363	UNITE FONCIERE OCCUPEE	SOL ET STYLE
MO_MAL_18	PA LA MALVINEUSE		1	ZD - 177	837	UNITE FONCIERE OCCUPEE	POIRON BARON
MO_MAL_19	PA LA MALVINEUSE		1	ZD - 99	1277	UNITE FONCIERE OCCUPEE	PESNOT BRICE
MO_MAL_20	PA LA MALVINEUSE		1	ZC - 100	73	UNITE FONCIERE INOCCUPEE	TERRAIN NU
MO_MAL_22	PA LA MALVINEUSE		2	ZD - 108 / AD - 551	2280	UNITE FONCIERE INOCCUPEE	TERRAIN NU

Commune de La Planche

Zone d'activité Petit Gast



Numéro UF :	Nom de la ZAE :	Propriétaire :	Nombre de parcelle :	Numéro de parcelle :	Superficie UF :	Statut de l'occupation :	Entreprise :
PLA_GAS_02	PA DU PETIT GAST		1	ZM - 231	469	UNITE FONCIERE INOCCUPEE	TERRAIN NU
PLA_GAS_07	PA DU PETIT GAST		1	ZM - 287	1072	UNITE FONCIERE INOCCUPEE	TERRAIN NU
PLA_GAS_12	PA DU PETIT GAST		2	ZM - 306 / ZM - 305	32631	UNITE FONCIERE INOCCUPEE	TERRAIN NU
PLA_GAS_03	PA DU PETIT GAST		1	ZM - 262	1000	UNITE FONCIERE OCCUPEE	SAS VIAUD STEPHANE
PLA_GAS_04	PA DU PETIT GAST		1	ZM - 260	3496	UNITE FONCIERE OCCUPEE	PENISSON
PLA_GAS_05	PA DU PETIT GAST		1	ZM - 269	6897	UNITE FONCIERE OCCUPEE	ARCOBOIS
PLA_GAS_08	PA DU PETIT GAST		1	ZM - 252	7781	UNITE FONCIERE OCCUPEE	ENTREPRISE (SANS INFO)
PLA_GAS_10	PA DU PETIT GAST		1	ZM - 233	1460	UNITE FONCIERE OCCUPEE	REZEAU DAVY
PLA_GAS_13	PA DU PETIT GAST		2	ZM - 246 / ZM - 40	20840	UNITE FONCIERE OCCUPEE	FRADIN & CIE
PLA_GAS_14	PA DU PETIT GAST		1	ZM - 308	1444	UNITE FONCIERE OCCUPEE	BPC - MONSIEUR SEBASTIEN BOUTILLIER
PLA_GAS_15	PA DU PETIT GAST		1	ZM - 307	1601	UNITE FONCIERE OCCUPEE	AIRIAU RICHARD
PLA_GAS_16	PA DU PETIT GAST		1	ZM - 232	1236	UNITE FONCIERE OCCUPEE	LE GRAND DETOURNEMENT
PLA_GAS_17	PA DU PETIT GAST		1	ZM - 314	2934	UNITE FONCIERE OCCUPEE	SAS VINCENT COUGNAUD
PLA_GAS_18	PA DU PETIT GAST		1	ZM - 315	66	UNITE FONCIERE OCCUPEE	Antenne télécom
PLA_GAS_19	PA DU PETIT GAST		6	ZN - 252 / ZN - 348 / ZN - 340 / ZN - 341 / ZN - 347 / ZN - 343	6197	UNITE FONCIERE OCCUPEE	SDIS
PLA_GAS_20	PA DU PETIT GAST		3	ZN - 17 / ZN - 15 / ZN - 85	36325	UNITE FONCIERE OCCUPEE	ATELIER SEDAP - DIX HEURES DIX
PLA_GAS_21	PA DU PETIT GAST		1	ZN - 234	3194	UNITE FONCIERE OCCUPEE	BAUVINEAU SARL
PLA_GAS_22	PA DU PETIT GAST		1	ZN - 233	2452	UNITE FONCIERE OCCUPEE	ATELIERS SEDAP - DIX HEURES DIX
PLA_GAS_23	PA DU PETIT GAST		2	ZN - 211 / ZN - 86	1370	UNITE FONCIERE OCCUPEE	ATELIERS SEDAP - DIX HEURES DIX
PLA_GAS_24	PA DU PETIT GAST		1	ZN - 338	5531	UNITE FONCIERE OCCUPEE	RG AGRI
PLA_GAS_09	PA DU PETIT GAST		2	ZM - 259 / ZM - 258	1108	UNITE FONCIERE VACANT	
PLA_GAS_11	PA DU PETIT GAST		1	ZM - 230	3295	UNITE FONCIERE VACANT	

Commune de Remouillé

Zone d'activité La Main

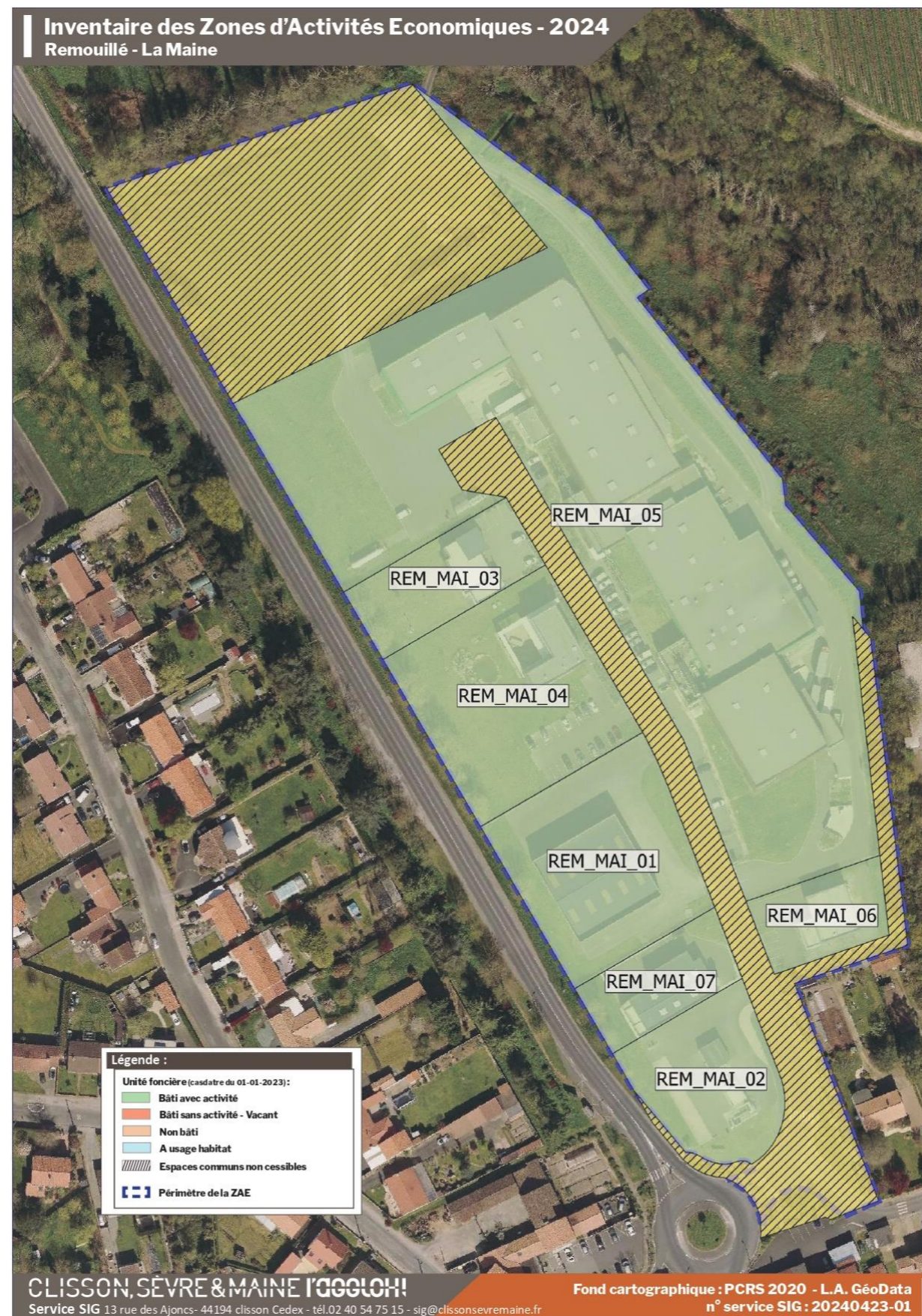

Numéro UF :	Nom de la ZAE :	Propriétaire :	Superficie UF :	Nombre de parcelle :	Numéro de parcelle :	Superficie UF :	Statut de l'occupation :	Entreprise :
REM_MAI_01	PA LA MAINE		3384	2	AB - 75 / AB - 64	3384	UNITE FONCIERE OCCUPEE	COTOTERRA
REM_MAI_02	PA LA MAINE		2024	1	AB - 62	2024	UNITE FONCIERE OCCUPEE	ASTIKOTO
REM_MAI_03	PA LA MAINE		1505	1	AB - 74	1505	UNITE FONCIERE OCCUPEE	CONCY JEROME NEOSERV
REM_MAI_04	PA LA MAINE		3726	1	AB - 79	3726	UNITE FONCIERE OCCUPEE	LES COTEAUX NANTAIS
REM_MAI_05	PA LA MAINE		18526	7	AB - 68 / AB - 67 / AB - 82 / AB - 66 / AB - 77 / AB - 80 / AB - 70	18526	UNITE FONCIERE OCCUPEE	COTOTERRA
REM_MAI_06	PA LA MAINE		1053	1	AB - 71	1053	UNITE FONCIERE OCCUPEE	ENTREPRISE GUIBERT
REM_MAI_07	PA LA MAINE		1203	1	AB - 63	1203	UNITE FONCIERE OCCUPEE	ELEGANCE BOIS

Commune de Remouillé

Zone d'activité Le Champ Chaunet



Numéro UF :	Nom de la ZAE :	Propriétaire :	Superficie UF :	Nombre de parcelle :	Numéro de parcelle :	Superficie UF :	Statut de l'occupation :	Entreprise :
REM_CHA_01	LE CHAMP CHAUNET		97650	1	AA - 105	97650	UNITE FONCIERE OCCUPEE	ETABLISSEMENT PUBLIC
REM_CHA_02	LE CHAMP CHAUNET		935	1	AA - 106	935	UNITE FONCIERE OCCUPEE	NAUD SARL
REM_CHA_03	LE CHAMP CHAUNET		7869	2	AA - 108 / AA - 109	7869	UNITE FONCIERE OCCUPEE	COMPO'PLUME
REM_CHA_04	LE CHAMP CHAUNET		2971	1	AA - 107	2971	UNITE FONCIERE OCCUPEE	FREEDOM CAMPER
								FREEDOM CAMPER AMENAGEMENT
REM_CHA_05	LE CHAMP CHAUNET		1994	2	AA - 110 / AA - 93	1994	UNITE FONCIERE OCCUPEE	LE PETIT BRASSIN

Commune de Saint-Hilaire-de-Clisson

Zone d'activité La Garnerie

Inventaire des Zones d'Activités Economiques - 2024
Saint Hilaire de Clisson - La Garnerie

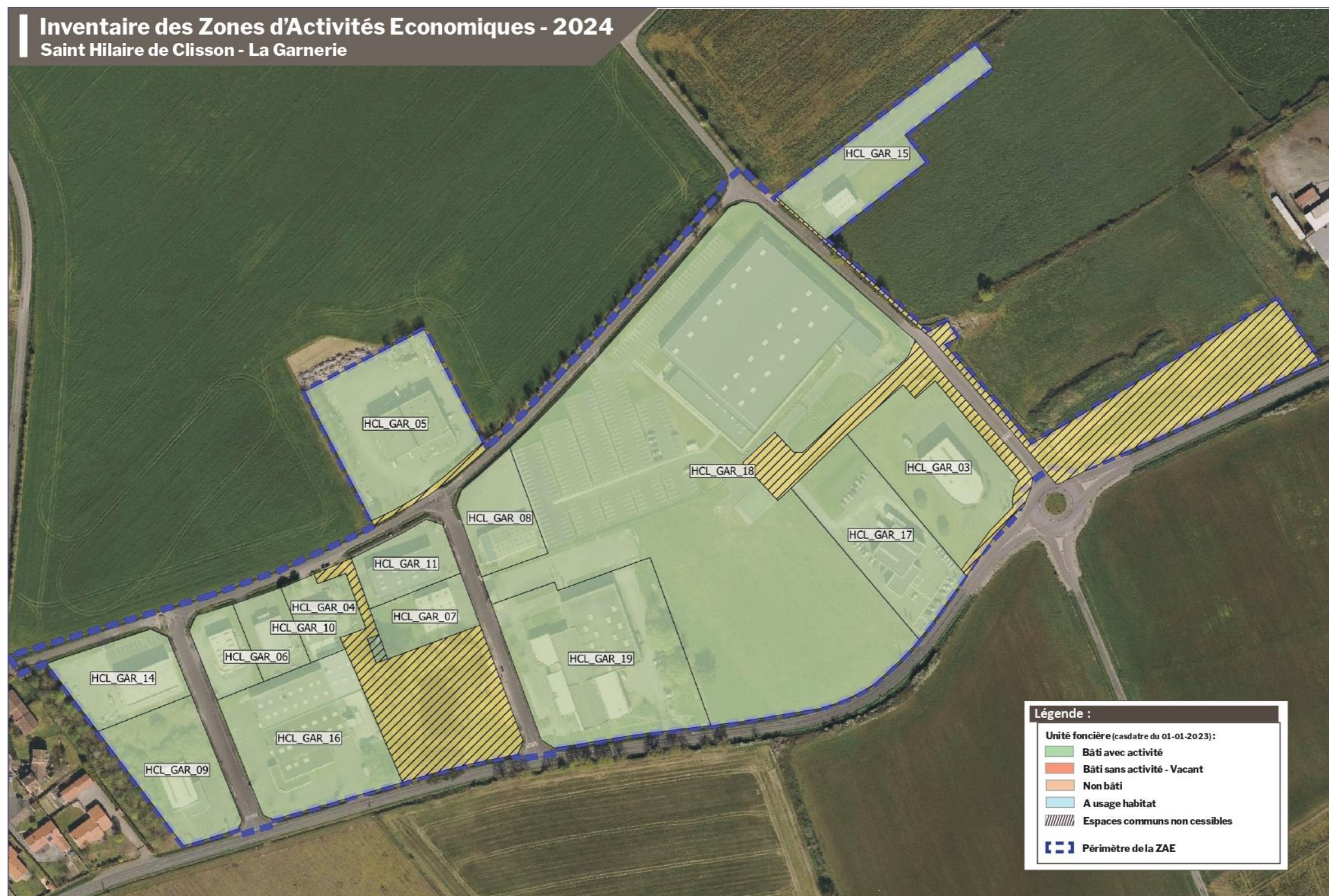

Légende :

Unité foncière (cadastre du 01-01-2023):

- Bâti avec activité
- Bâti sans activité - Vacant
- Non bâti
- A usage habitat
- Espaces communs non cessibles
- Périmètre de la ZAE

Numéro UF :	Nom de la ZAE :	Propriétaire :	Nombre de parcelle :	Numéro de parcelle :	Superficie UF :	Statut de l'occupation :	Entreprise :
HCL_GAR_03	PA LA GARNERIE		1	ZE - 390	5000	UNITE FONCIERE OCCUPEE	50 STORE
HCL_GAR_04	PA LA GARNERIE		1	ZE - 384	1413	UNITE FONCIERE OCCUPEE	ATLANTIQUE SOUDURE TUYAUTERIE
HCL_GAR_05	PA LA GARNERIE		4	ZE - 329 / ZE - 328 / ZE - 325 / ZE - 323	5777	UNITE FONCIERE OCCUPEE	J 3 METAL SARL JONCHERE
HCL_GAR_06	PA LA GARNERIE		1	ZE - 386	1294	UNITE FONCIERE OCCUPEE	GANACHEAU MACONNERIE
HCL_GAR_07	PA LA GARNERIE		1	ZE - 286	1682	UNITE FONCIERE OCCUPEE	CLISSON FROID SERVICE
HCL_GAR_08	PA LA GARNERIE		1	ZE - 656	2072	UNITE FONCIERE OCCUPEE	GAUTHIER PLATRERIE CARRELAGE SAS - GARNERIE
HCL_GAR_09	PA LA GARNERIE		1	ZE - 321	3500	UNITE FONCIERE OCCUPEE	SAUR
HCL_GAR_10	PA LA GARNERIE		1	ZE - 385	1272	UNITE FONCIERE OCCUPEE	HF MENUISERIE AGENCEMENT
HCL_GAR_11	PA LA GARNERIE		1	ZE - 285	1768	UNITE FONCIERE OCCUPEE	ARDEMO CLISSON FROID SERVICE FROBERT MATERIEL SAS OUEST MAINTENANCE ENERGIES UNIVERRECIEL
HCL_GAR_14	PA LA GARNERIE		1	ZE - 366	2608	UNITE FONCIERE OCCUPEE	DMS MONSIEUR YVONNICK MORISSEAU - MY CREATION MR OAK
HCL_GAR_15	PA LA GARNERIE		1	ZV - 44	3527	UNITE FONCIERE OCCUPEE	Caillaud Auto-école
HCL_GAR_16	PA LA GARNERIE		1	ZE - 320	5866	UNITE FONCIERE OCCUPEE	BC PRODUCTION BONNET INVEST
HCL_GAR_17	PA LA GARNERIE		1	ZE - 637	4527	UNITE FONCIERE OCCUPEE	GARAGE SAINT HILAIRE AUTOMOBILE
HCL_GAR_18	PA LA GARNERIE		9	ZE - 262 / ZE - 635 / ZE - 638 / ZE - 657 / ZE - 724 / ZE - 722 / ZE - 666 / ZE - 726 / ZE - 636	36133	UNITE FONCIERE OCCUPEE	ANM
HCL_GAR_19	PA LA GARNERIE		4	ZE - 725 / ZE - 258 / ZE - 721 / ZE - 723	8102	UNITE FONCIERE OCCUPEE	ALEXIS LEGLISE INFORMATIQUE FIDAM - GROUP LEGRAIS DAVID LOLI CAKE MAISON SUZANNE MECADAP MOON MENUISERIE TITOR PRODUCTION

Commune de Saint-Lumine-de-Clisson

Zone d'activité La Prairie

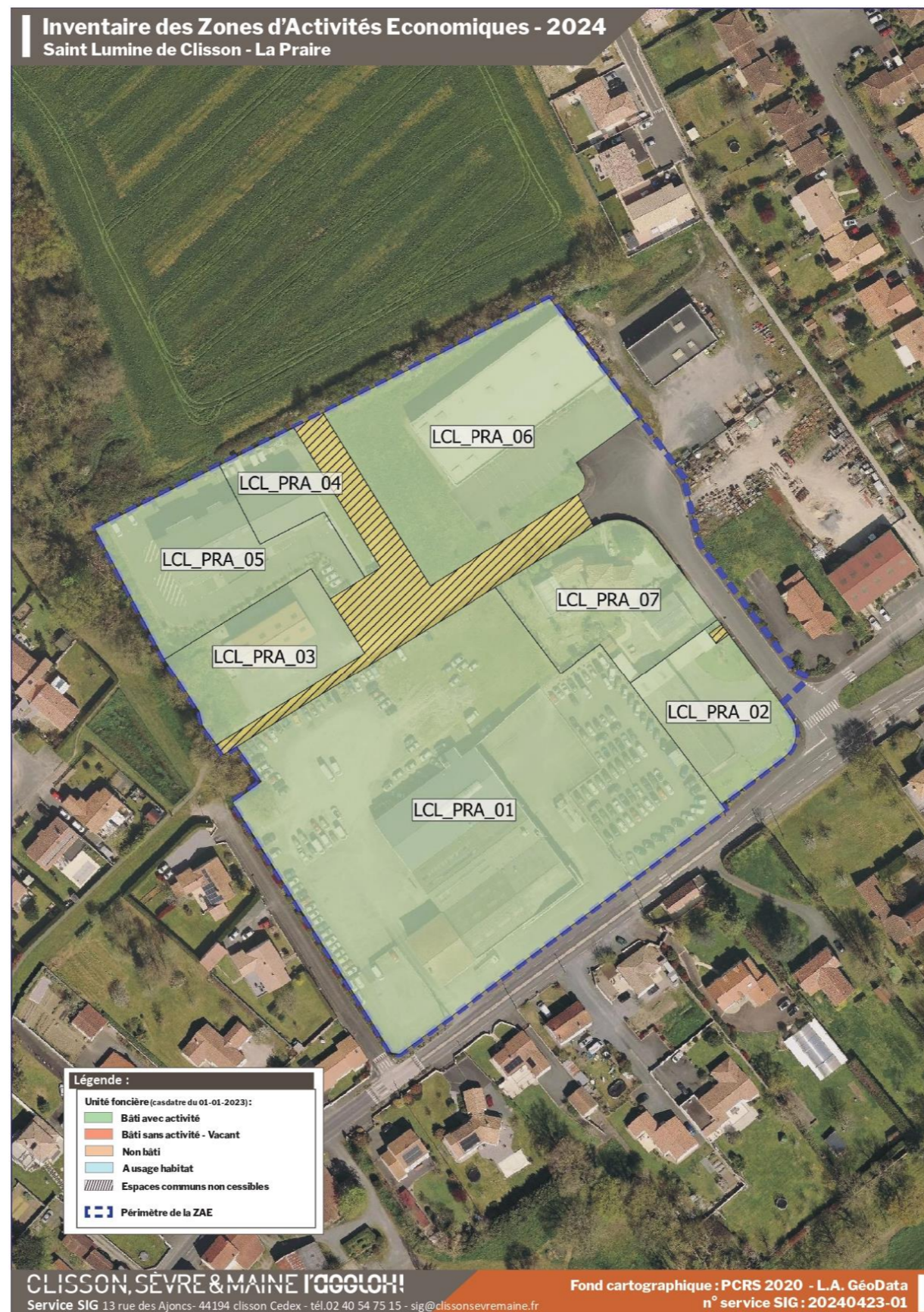

Numéro UF :	Nom de la ZAE :	Propriétaire :	Nombre de parcelle :	Numéro de parcelle :	Superficie UF :	Statut de l'occupation :	Entreprise :
LCL_PRA_01	PA LA PRAIRE		1	BR - 185	13131	UNITE FONCIERE OCCUPEE	SA PLUCHON AUTOMOBILES
LCL_PRA_02	PA LA PRAIRE		2	BR - 136 / BR - 4	1671	UNITE FONCIERE OCCUPEE	ETABLISSEMENTS BERNARD LECLAIR
LCL_PRA_03	PA LA PRAIRE		2	BR - 176 / BR - 182	1816	UNITE FONCIERE OCCUPEE	SARL GUICHET FRERES
LCL_PRA_04	PA LA PRAIRE		1	BR - 179	954	UNITE FONCIERE OCCUPEE	BASTARD ARTISAN PEINTRE
LCL_PRA_05	PA LA PRAIRE		2	BR - 180 / BR - 181	2559	UNITE FONCIERE OCCUPEE	ALLIANCE METAL RWT ENERGY
LCL_PRA_06	PA LA PRAIRE		1	BR - 157	5000	UNITE FONCIERE OCCUPEE	LA RECUPERETTE
LCL_PRA_07	PA LA PRAIRE		4	BR - 186 / BR - 161 / BR - 162 / BR - 156	2208	UNITE FONCIERE OCCUPEE	5M2JA MOCHET CORALIE PEDI ME

Commune de Vieillevigne

Zone d'activité Beausoleil

Inventaire des Zones d'Activités Economiques - 2024
Vieillevigne - Beausoleil

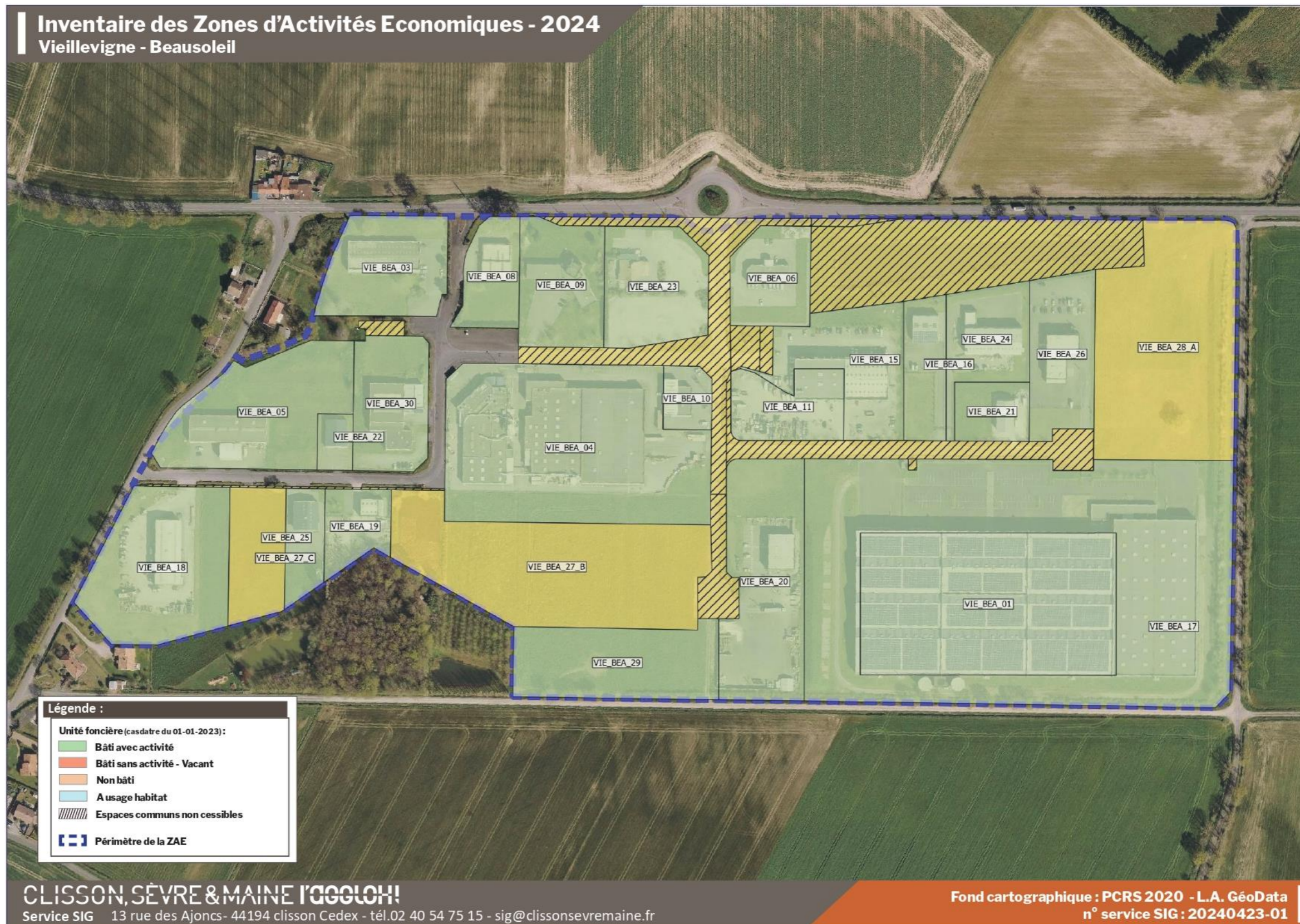

Numéro UF :	Nom de la ZAE :	Propriétaire :	Nombre de parcelle :	Numéro de parcelle :	Superficie UF :	Statut de l'occupation :	Entreprise :
VIE_BEA_01	PA DE BEAUSOLEIL		3	YO - 584 / YO - 586 / YO - 589	18125	UNITE FONCIERE OCCUPEE	THEBAULT LOGISTIQUE
VIE_BEA_03	PA DE BEAUSOLEIL		3	YO - 280 / YO - 385 / YO - 386	5926	UNITE FONCIERE OCCUPEE	ARDEMO
VIE_BEA_04	PA DE BEAUSOLEIL		3	YO - 571 / YO - 572 / YO - 354	19324	UNITE FONCIERE OCCUPEE	MALVAUX MANUFACTURES
VIE_BEA_05	PA DE BEAUSOLEIL		2	YO - 314 / YO - 618	8942	UNITE FONCIERE OCCUPEE	ARIA CONSTRUCTEUR
VIE_BEA_06	PA DE BEAUSOLEIL		1	YO - 573	3771	UNITE FONCIERE OCCUPEE	AMBULANCES MARTIN PF L'ETOILE FUNERAIRE
VIE_BEA_08	PA DE BEAUSOLEIL		1	YO - 292	3000	UNITE FONCIERE OCCUPEE	PROJECA
VIE_BEA_09	PA DE BEAUSOLEIL		1	YO - 361	5317	UNITE FONCIERE OCCUPEE	ETI FAST JAUNIN CONSULTING PHILIPPE JAUNIN CONSULTING SARL HOLDING PHILIPPE JAUNIN
VIE_BEA_10	PA DE BEAUSOLEIL		1	YO - 356	1490	UNITE FONCIERE OCCUPEE	SAS A.B.V. (AUTO-BILAN VIEILLEVIGNE)
VIE_BEA_11	PA DE BEAUSOLEIL		3	YO - 593 / YO - 498 / YO - 497	3749	UNITE FONCIERE OCCUPEE	GARAGE BONNET
VIE_BEA_15	PA DE BEAUSOLEIL		4	YO - 502 / YO - 499 / YO - 496 / YO - 505	6127	UNITE FONCIERE OCCUPEE	GARAGE BONNET
VIE_BEA_16	PA DE BEAUSOLEIL		1	YO - 575	3018	UNITE FONCIERE OCCUPEE	AS HOLDING GABORIAU SAUVAGET
VIE_BEA_17	PA DE BEAUSOLEIL		4	YO - 590 / YO - 587 / YO - 588 / YO - 585	33608	UNITE FONCIERE OCCUPEE	HEOL PROD
VIE_BEA_18	PA DE BEAUSOLEIL		2	YO - 679 / YO - 483	9752	UNITE FONCIERE OCCUPEE	BOURSIER S. EURL
VIE_BEA_19	PA DE BEAUSOLEIL		1	YO - 530	2442	UNITE FONCIERE OCCUPEE	ARM
VIE_BEA_20	PA DE BEAUSOLEIL		6	YO - 490 / YO - 488 / YO - 493 / YO - 487 / YO - 494 / YO - 485	9455	UNITE FONCIERE OCCUPEE	ESPACE TERRENA
VIE_BEA_21	PA DE BEAUSOLEIL		1	YO - 610	2202	UNITE FONCIERE OCCUPEE	SDP ENERGIES
VIE_BEA_22	PA DE BEAUSOLEIL		1	YO - 617	1000	UNITE FONCIERE OCCUPEE	CALVEZ RONAN JEAN GILDAS MADAME SOPHIE COULOGNER OFFICE NOTARIAL CALVEZ
VIE_BEA_23	PA DE BEAUSOLEIL		1	YO - 576	5924	UNITE FONCIERE OCCUPEE	HOLDING DERAME SARL JPCR
VIE_BEA_24	PA DE BEAUSOLEIL		1	YO - 478	4197	UNITE FONCIERE OCCUPEE	BFP EBENISTERIE
VIE_BEA_25	PA DE BEAUSOLEIL		1	YO - 624	2113	UNITE FONCIERE OCCUPEE	RIPOCHE OLIVIER
VIE_BEA_26	PA DE BEAUSOLEIL		1	YO - 574	5091	UNITE FONCIERE OCCUPEE	GARAGE DANDIN
VIE_BEA_27_B	PA DE BEAUSOLEIL		7	YO - 660 / YO - 657 / YO - 676 / YO - 656 / YO - 678 / YO - 675 / YO - 661	14900	UNITE FONCIERE INOCCUPEE	TERRAIN NU
VIE_BEA_27_C	PA DE BEAUSOLEIL		1	YO - 680	3707	UNITE FONCIERE INOCCUPEE	TERRAIN NU
VIE_BEA_28_A	PA DE BEAUSOLEIL		3	YO - 512 / YO - 672 / YO - 671	15674	UNITE FONCIERE INOCCUPEE	TERRAIN NU
VIE_BEA_29	PA DE BEAUSOLEIL		5	YO - 658 / YO - 655 / YO - 663 / YO - 659 / YO - 662	7021	UNITE FONCIERE OCCUPEE	TERRENA
VIE_BEA_30	PA DE BEAUSOLEIL		1	YO - 276	5020	UNITE FONCIERE OCCUPEE	BRASSERIE PLOMEL

Commune de Vieillevigne

Zone d'activité du Moulin



Numéro UF :	Nom de la ZAE :	Propriétaire :	Superficie UF :	Nombre de parcelle :	Numéro de parcelle :	Superficie UF :	Statut de l'occupation :	Entreprise :
VIE_MOU_02	PA DU MOULIN		9503	10	0A - 471 / 0A - 465 / 0A - 427 / 0A - 428 / 0A - 470 / 0A - 468 / 0A - 464 / 0A - 444 / 0A - 432 / 0A - 466	9503	UNITE FONCIERE OCCUPEE	JAUNIN PRODUCTIONS SARL
VIE_MOU_03	PA DU MOULIN		1002	2	0A - 403 / 0A - 461	1002	UNITE FONCIERE OCCUPEE	COMMUNE DE VIEILLEVIGNE
VIE_MOU_05	PA DU MOULIN		11472	2	0A - 447 / 0A - 457	11472	UNITE FONCIERE OCCUPEE	JAUNIN PRODUCTIONS SARL
VIE_MOU_06	PA DU MOULIN		9358	1	0A - 480	9358	UNITE FONCIERE OCCUPEE	ETABLISSEMENTS OUARY
VIE_MOU_07	PA DU MOULIN		2045	1	0A - 478	2045	UNITE FONCIERE OCCUPEE	CYRIL AUTO
VIE_MOU_08	PA DU MOULIN		6196	1	0A - 479	6196	UNITE FONCIERE OCCUPEE	D2FP
								GIRARD CECILE
								NB SERVICES ET SOINS
VIE_MOU_08	PA DU MOULIN		6196	1	0A - 479	6196	UNITE FONCIERE OCCUPEE	UN INSTANT DE POSE
VIE_MOU_09	PA DU MOULIN		4900	1	ZI - 76	4900	UNITE FONCIERE OCCUPEE	SARL DAMIEN DUGAST - DDPRESTATIONS
								WOONDZ SAS
VIE_MOU_10	PA DU MOULIN		1053	1	0A - 397	1053	UNITE FONCIERE OCCUPEE	CLISSON SEVRE ET MAINE AGGLO
VIE_MOU_11	PA DU MOULIN		32992	4	0A - 430 / 0A - 425 / 0A - 484 / ZI - 77	32992	UNITE FONCIERE OCCUPEE	ENTREPRISE (SANS INFO)
VIE_MOU_12_A	PA DU MOULIN		5040	1	0A - 460 (en partie)	5040	UNITE FONCIERE OCCUPEE	IRIS METAL

Commune de La Haie Fouassière

Zone d'activité la Batardière



Numéro UF :	Nom de la ZAE :	Propriétaire :	Nombre de parcelle :	Numéro de parcelle :	Superficie UF :	Statut de l'occupation :	Entreprise :
HF_BAT_01	PA DE LA BATARDIÈRE		1	AL - 230	62	UNITE FONCIERE OCCUPEE	TATIBOUET
HF_BAT_02	PA DE LA BATARDIÈRE		1	AL - 357	1415	UNITE FONCIERE OCCUPEE	BT2V
						UNITE FONCIERE OCCUPEE	MELISPORT
						UNITE FONCIERE OCCUPEE	TECHNIQUES INFORMATIQUES GLOBALES POUR LA SANTE PAR ABREVIATION T.I.G.S
HF_BAT_03	PA DE LA BATARDIÈRE		1	AL - 516	1408	UNITE FONCIERE OCCUPEE	BOUGUER SARL
HF_BAT_04	PA DE LA BATARDIÈRE		20	AL - 372 / AL - 496 / AL - 492 / AE - 436 / AE - 442 / AE - 443 / AE - 429 / AL - 494 / AL - 490 / AL - 489 / AL - 487 / AL - 375 / AL - 371 / AL - 376 / AE - 437 / AE - 448 / AE - 452 / AL - 368 / AL - 495 / AE - 430	148707	UNITE FONCIERE OCCUPEE	LU - MONDELEZ FRANCE
HF_BAT_06	PA DE LA BATARDIÈRE		1	AL - 233	2008	UNITE FONCIERE OCCUPEE	3 A GARAPEN
						UNITE FONCIERE OCCUPEE	APPLICATION GENERALE ELECTRIQUE FONDIN - AGEF
HF_BAT_07	PA DE LA BATARDIÈRE		1	AL - 349	826	UNITE FONCIERE OCCUPEE	Labbé Karine thérapie manuelle ostéopathique cryolipolyse...
HF_BAT_08	PA DE LA BATARDIÈRE		3	AL - 228 / AL - 231 / AL - 280	988	UNITE FONCIERE OCCUPEE	A.P.A (ASSIST PROTECTION ANTIPARASI
HF_BAT_09	PA DE LA BATARDIÈRE		1	AL - 227	1545	UNITE FONCIERE OCCUPEE	TATIBOUET
HF_BAT_10	PA DE LA BATARDIÈRE		1	AL - 515	928	UNITE FONCIERE OCCUPEE	BOUGUER SARL
HF_BAT_11	PA DE LA BATARDIÈRE		4	AL - 341 / AL - 327 / AL - 281 / AL - 316	3625	UNITE FONCIERE OCCUPEE	ETS GAUTIER TP
HF_BAT_12	PA DE LA BATARDIÈRE		5	AL - 326 / AL - 317 / AL - 305 / AL - 340 / AL - 275	16866	UNITE FONCIERE OCCUPEE	B.V DIS
							BT2V
							LA VENDEENNE DE DISTRIBUTION
HF_BAT_14	PA DE LA BATARDIÈRE		2	AL - 365 / AL - 366	5924	UNITE FONCIERE OCCUPEE	BINAR HANDLING
							STANDBY MERCURA
							SYNERGIE INGENIERIE INDUSTRIELLE

La Haie Fouassière

Zone d'activité Le Pâtis

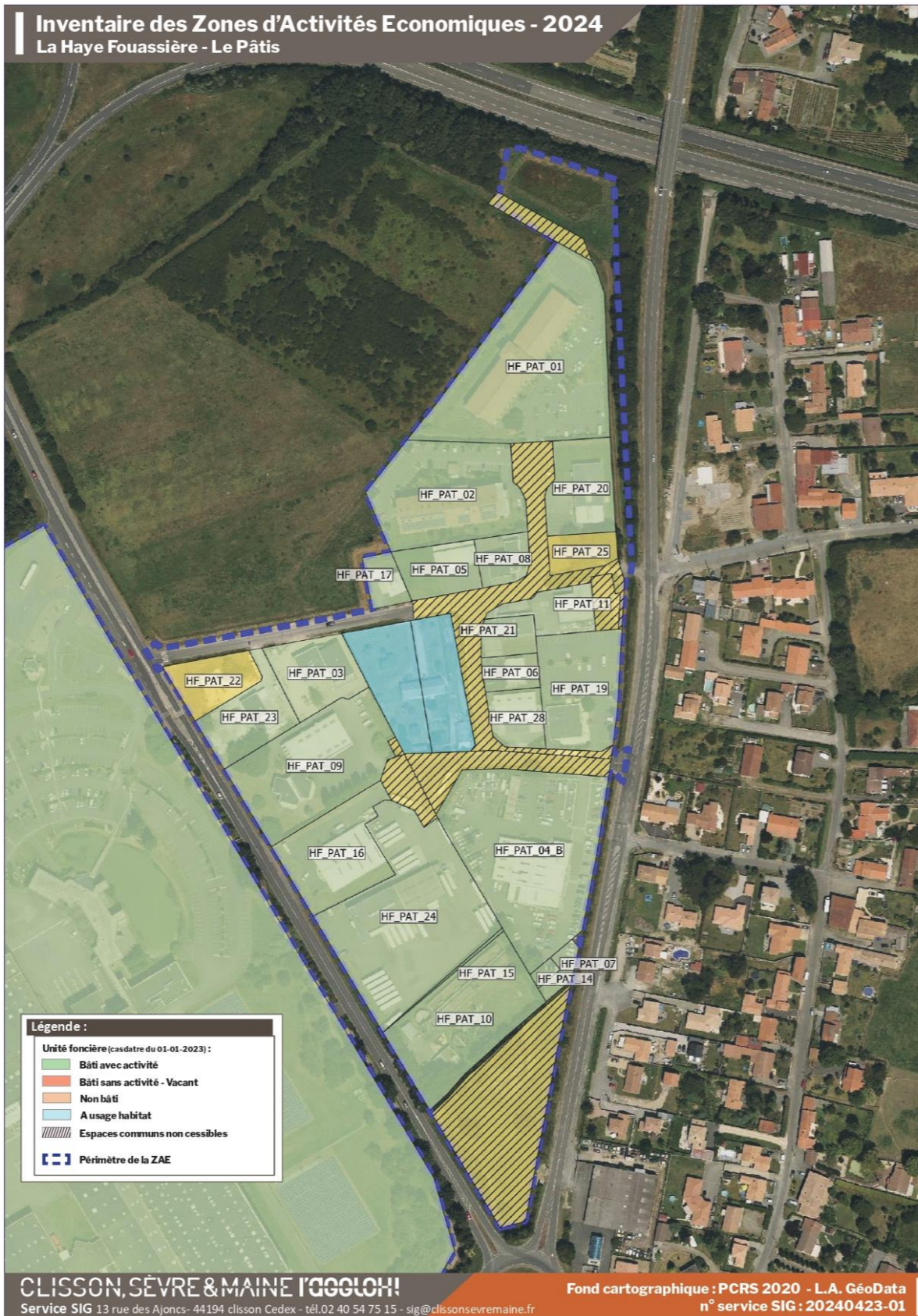

Numéro UF :	Nom de la ZAE :	Propriétaire :	Nombre de parcelle :	Numéro de parcelle :	Superficie UF :	Statut de l'occupation :	Entreprise :
HF_PAT_01	PA DU PÂTIS		2	AK - 337 / AK - 338	7929	UNITE FONCIERE OCCUPEE	CAP WEST RESIDENCES & AFFAIRES NENAD BENIAMIN RISTIC
HF_PAT_02	PA DU PÂTIS		1	AK - 336	4592	UNITE FONCIERE OCCUPEE	CAP WEST RESIDENCES & AFFAIRES NENAD BENIAMIN RISTIC
HF_PAT_03	PA DU PÂTIS		1	AK - 485	1800	UNITE FONCIERE OCCUPEE	CREATAIC IMAGES ASSOCIEES - IMAGES ASSOCIEES JMP UNILABO
HF_PAT_04_B	PA DU PÂTIS		1	AK - 277	7491	UNITE FONCIERE OCCUPEE	SEVRE AUTOMOBILES
HF_PAT_05	PA DU PÂTIS		2	AK - 335 / AK - 334	1303	UNITE FONCIERE OCCUPEE	UN POINT PARTOUT
HF_PAT_06	PA DU PÂTIS		1	AK - 353	641	UNITE FONCIERE OCCUPEE	METRES COORDINATION INGENIERIE
HF_PAT_07	PA DU PÂTIS		2	AK - 243 / AK - 141	354	UNITE FONCIERE OCCUPEE	SEVRE AUTOMOBILES
HF_PAT_08	PA DU PÂTIS		1	AK - 333	804	UNITE FONCIERE OCCUPEE	2IDF 2LM MOHO RECORDS OCEAM INGENIERIE SAS LPG
HF_PAT_09	PA DU PÂTIS		1	AK - 483	4678	UNITE FONCIERE OCCUPEE	AISANCE DOMICILE SERVICE - ASSISTANCE DOMICILE SERVICE ALIANZA AMARRIS CONTACT COMSAPIK PHARMASTUCE REGLIFT
HF_PAT_10	PA DU PÂTIS		4	AK - 144 / AK - 143 / AK - 217 / AK - 146	4431	UNITE FONCIERE OCCUPEE	MONDELEZ FRANCE BISCUITS PRODUCTION SAS
HF_PAT_11	PA DU PÂTIS		3	AK - 386 / AK - 384 / AK - 495	1124	UNITE FONCIERE OCCUPEE	ESVIA
HF_PAT_14	PA DU PÂTIS		1	AK - 142	144	UNITE FONCIERE OCCUPEE	SEVRE AUTOMOBILES
HF_PAT_15	PA DU PÂTIS		1	AK - 276	87	UNITE FONCIERE OCCUPEE	MONDELEZ FRANCE BISCUITS PRODUCTION SAS
HF_PAT_16	PA DU PÂTIS		2	AK - 358 / AK - 356	2870	UNITE FONCIERE OCCUPEE	L IMAGE MEME
HF_PAT_17	PA DU PÂTIS		1	ZK - 34	600	UNITE FONCIERE OCCUPEE	Creataic
HF_PAT_19	PA DU PÂTIS		1	AK - 349	2988	UNITE FONCIERE OCCUPEE	LA TABLE A LOULOU
HF_PAT_20	PA DU PÂTIS		1	AK - 339	1992	UNITE FONCIERE OCCUPEE	ART-CO PARQUET OSTIM
HF_PAT_21	PA DU PÂTIS		2	AK - 494 / AK - 351	685	UNITE FONCIERE OCCUPEE	CR.ELEC
HF_PAT_22	PA DU PÂTIS		1	AK - 506	1263	UNITE FONCIERE INOCCUPEE	TERRAIN NU
HF_PAT_23	PA DU PÂTIS		1	AK - 507	1779	UNITE FONCIERE OCCUPEE	GB68 INTERCONEXION SOCIETE GENERALE DE COMMUNICATION
HF_PAT_24	PA DU PÂTIS		5	AK - 359 / AK - 273 / AK - 274 / AK - 275 / AK - 357	7199	UNITE FONCIERE OCCUPEE	TRANSPORTS DOUAUD
HF_PAT_25	PA DU PÂTIS		1	AK - 340	794	UNITE FONCIERE INOCCUPEE	TERRAIN NU
HF_PAT_28	PA DU PÂTIS		1	AK - 352	1001	UNITE FONCIERE OCCUPEE	CORREIA OSVALDO DECO CARL TERRANIMAL

Commune de La Haie Fouassière :

Zone d'activité Le Verger



Numéro UF :	Nom de la ZAE :	Propriétaire :	Nombre de parcelle :	Numéro de parcelle :	Superficie UF :	Statut de l'occupation :	Entreprise :
HF_VGR_01	PA DU VERGER		1	AM - 641	1671	UNITE FONCIERE OCCUPEE	AERIALGROUP AERMEDIA GAJECA LE MANS
HF_VGR_03	PA DU VERGER		2	AM - 662 / AM - 647	5030	UNITE FONCIERE OCCUPEE	SARP OUEST SARP-OSIS OUEST
HF_VGR_04	PA DU VERGER		3	AM - 692 / AM - 691 / AM - 724	3775	UNITE FONCIERE OCCUPEE	VEQ ACIER
HF_VGR_05	PA DU VERGER		1	AM - 667	840	UNITE FONCIERE OCCUPEE	LETORT
HF_VGR_06	PA DU VERGER		1	AM - 670	1822	UNITE FONCIERE OCCUPEE	CONTROLE TECHNIQUE HAYONNAIS
HF_VGR_07	PA DU VERGER		2	AM - 729 / AM - 730	463	UNITE FONCIERE OCCUPEE	AMSL IBAIA EXPORT MDLL MICHEL SOURICE
HF_VGR_08	PA DU VERGER		3	AM - 680 / AM - 679 / AM - 725	2548	UNITE FONCIERE OCCUPEE	SATICARO
HF_VGR_09	PA DU VERGER		1	AM - 669	1054	UNITE FONCIERE OCCUPEE	ACTIF CHAUFFAGE VERTAVIEN SARL ROUSSELOT
HF_VGR_10	PA DU VERGER		1	AM - 674	7813	UNITE FONCIERE OCCUPEE	SOGEDI
HF_VGR_11	PA DU VERGER		2	AM - 649 / AM - 661	1220	UNITE FONCIERE OCCUPEE	D.M.S. M.A.Z MZ AUTO TRADER - MZ LOCATIONS MZ AUTO TRADER LTD - MZ AUTO TRADER MZ KIDS ORIGINES MECA PRODUCT
HF_VGR_12	PA DU VERGER		1	AM - 640	923	UNITE FONCIERE OCCUPEE	ENTREPRISE (SANS INFO)
HF_VGR_13	PA DU VERGER		1	AM - 652	1343	UNITE FONCIERE OCCUPEE	GRAVURE DIFFUSION SARL
HF_VGR_14	PA DU VERGER		1	AM - 671	2529	UNITE FONCIERE OCCUPEE	A.D. STAND SPIRITED MINDED
HF_VGR_15	PA DU VERGER		1	AM - 682	4745	UNITE FONCIERE OCCUPEE	E2SC IMAGO GROUPE J.M.B. ENSEIGNES PFB AVOCATS SARL UNIPERSONNELLE JOEL BUROT SOLEVY
HF_VGR_16	PA DU VERGER		1	AK - 407	509	UNITE FONCIERE OCCUPEE	SOC DE TRANSPORTS BERTRAND MICHELET - STBM
HF_VGR_17	PA DU VERGER		1	AK - 408	491	UNITE FONCIERE OCCUPEE	SOC DE TRANSPORTS BERTRAND MICHELET - STBM
HF_VGR_18	PA DU VERGER		4	AM - 655 / AM - 733 / AM - 732 / AM - 716	2576	UNITE FONCIERE OCCUPEE	CARROSSERIE BLANLOEIL

HF_VGR_19	PA DU VERGER		1	AM - 660	855	UNITE FONCIERE OCCUPEE	GA CONSEILS LAGARDE ALEXANDRA
HF_VGR_20	PA DU VERGER		5	AM - 677 / AK - 328 / AM - 686 / AM - 681 / AK - 319	2868	UNITE FONCIERE OCCUPEE	FAERYA CONCEPT ISATEC
HF_VGR_21	PA DU VERGER		2	AM - 644 / AM - 643	3886	UNITE FONCIERE OCCUPEE	CERFRANCE 44
HF_VGR_22	PA DU VERGER		2	AM - 675 / AK - 317	4801	UNITE FONCIERE OCCUPEE	VEQ ACIER
HF_VGR_23	PA DU VERGER		1	AM - 645	2500	UNITE FONCIERE OCCUPEE	CKUB coworkhaye LE DRESSING DE PAOLINA SOLAIREAU - MAITRISE D'OEUVRE
HF_VGR_24	PA DU VERGER		1	AM - 673	4828	UNITE FONCIERE OCCUPEE	SOFROCLIM VEGA
HF_VGR_26	PA DU VERGER		1	AM - 731	813	UNITE FONCIERE OCCUPEE	GARAGE PATRAULT

Commune de Haute-Goulaine

Zone d'activité la PASTIÈRE



Numéro UF :	Nom de la ZAE :	Propriétaire :	Nombre de parcelle :	Numéro de parcelle :	Superficie UF :	Statut de l'occupation :	Entreprise :
HF_PAS_01	PA DE LA PASTIÈRE		2	AC - 70 / ZA - 24	7789	UNITE FONCIERE OCCUPEE	ATLANTIC DEVELOPPEMENT
HF_PAS_02	PA DE LA PASTIÈRE		3	AC - 178 / AC - 191 / AC - 193	7360	UNITE FONCIERE OCCUPEE	MOBI RECHARGE SIGNA FRANCE
HG_PAS_05	PA DE LA PASTIÈRE		2	BP - 125 / BP - 126	7963	UNITE FONCIERE INOCCUPEE	TERRAIN NU
HG_PAS_02	PA DE LA PASTIÈRE		1	BP - 127	5000	UNITE FONCIERE OCCUPEE	SKYLAB
HG_PAS_03	PA DE LA PASTIÈRE		2	BP - 61 / BP - 62	735	UNITE FONCIERE OCCUPEE	S2F (Boulangerie Madeleine)
HG_PAS_04	PA DE LA PASTIÈRE		4	BP - 73 / BP - 67 / BP - 122 / BP - 74	804	UNITE FONCIERE OCCUPEE	ENTREPRISE (SANS INFO)
HG_PAS_06	PA DE LA PASTIÈRE		33	BP - 79 / BP - 75 / BP - 68 / BP - 65 / BP - 85 / BP - 84 / BP - 130 / BP - 108 / BP - 86 / BP - 95 / BP - 104 / BP - 103 / BP - 100 / BP - 102 / BP - 106 / BP - 112 / BP - 121 / BP - 101 / BP - 77 / BP - 76 / BP - 70 / BP - 96 / BP - 107 / BP - 87 / BP - 99 / BP - 105 / BP - 109 / BP - 110 / BP - 113 / BP - 119 / BP - 120 / BP - 128 / BP - 83	13000	UNITE FONCIERE OCCUPEE	2 PAS 2 MESURES AZELAN EPIC EVENT ETABLISSEMENT GERARD FIEF DES VINS FOOD BURGER FOOD TIME INSTANT RENOV L'AMUSE-BOUCHE L'EMINCE LES GOURMANDISES DE YOHANN OZEA SADM SKAV TURBO NANTES INJECTION
HG_PAS_07	PA DE LA PASTIÈRE		1	BP - 82	291	UNITE FONCIERE OCCUPEE	GALLEE OLIVIER
HG_PAS_08	PA DE LA PASTIÈRE		2	BP - 71 / BP - 78	756	UNITE FONCIERE OCCUPEE	C2M COUVERTURE

Commune de Haute Goulaine

Zone d'activité La Lande Saint Martin

Inventaire des Zones d'Activités Economiques - 2024
Haute Goulaine : La Lande Saint Martin



Légende :

Unité foncière (cadastre du 01-01-2023) :

- Bâti avec activité
- Bâti sans activité - Vacant
- Non bâti
- A usage habitat
- Espaces communs non cessibles
- Périmètre de la ZAE

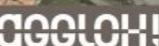
CLISSON, SEVRE & MAINE 

Service SIG 13 rue des Ajoncs - 44194 clisson Cedex - tél. 02 40 54 75 15 - sig@clissonsevremaine.fr

Fond cartographique : PCRS 2020 - L.A. GéoData
n° service SIG : 20240423-01

Numéro UF :	Nom de la ZAE :	Propriétaire :	Nombre de parcelle :	Numéro de parcelle :	Superficie UF :	Statut de l'occupation :	Entreprise :
HG_LSM_01	PA DE LA LANDE SAINT MARTIN		1	BS - 58	1710	UNITE FONCIERE OCCUPEE	ARCEIS KDFX EXPERTISE LR INVEST COURTAGE - D ACTIVITES ONVOUSFORME SPQR
HG_LSM_02	PA DE LA LANDE SAINT MARTIN		2	CA - 90 / CA - 91	1800	UNITE FONCIERE OCCUPEE	DESIGN MOI UN MOUTON MAYA IMPRIMERIE PHENIX STUDIO PIXIYO STRADA
HG_LSM_03	PA DE LA LANDE SAINT MARTIN		1	BS - 92	4726	UNITE FONCIERE OCCUPEE	ALLIANCE 6 ASCIA INGENIERIE
HG_LSM_04	PA DE LA LANDE SAINT MARTIN		2	CA - 49 / CA - 45	5300	UNITE FONCIERE OCCUPEE	AUDACE
HG_LSM_05	PA DE LA LANDE SAINT MARTIN		1	CA - 80	3054	UNITE FONCIERE OCCUPEE	AMYTIS ANSHAN CBZHOLD CYRUS INDUSTRIE TIERSEN ARCHITECTURE(S)
HG_LSM_06	PA DE LA LANDE SAINT MARTIN		4	CA - 84 / BS - 80 / CA - 72 / BS - 78	1751	UNITE FONCIERE OCCUPEE	API CUB ARCHITECTURE
HG_LSM_07	PA DE LA LANDE SAINT MARTIN		3	CA - 81 / CA - 77 / CA - 36	1358	UNITE FONCIERE OCCUPEE	AUDOUIN AGENCEMENT
HG_LSM_08	PA DE LA LANDE SAINT MARTIN		2	CA - 56 / CA - 55	3578	UNITE FONCIERE OCCUPEE	MECA - PERFORMANCE
HG_LSM_10	PA DE LA LANDE SAINT MARTIN		1	CA - 65	2000	UNITE FONCIERE OCCUPEE	B.M.I. SERVICES BMI EQUIPEMENTS - BMI EQUIPEMENTS LIFT ACCESS
HG_LSM_11	PA DE LA LANDE SAINT MARTIN		2	CA - 87 / CA - 89	1496	UNITE FONCIERE OCCUPEE	GRAFE JARDIN DU PIALE PERFORMANCES LANGUES
HG_LSM_12	PA DE LA LANDE SAINT MARTIN		1	CB - 573	1706	UNITE FONCIERE OCCUPEE	LES SALONS DE LA LOUEE
HG_LSM_13	PA DE LA LANDE SAINT MARTIN		2	CA - 48 / CA - 64	2544	UNITE FONCIERE OCCUPEE	ORIGAMI CONCEPT
HG_LSM_14	PA DE LA LANDE SAINT MARTIN		5	CA - 75 / CA - 79 / CA - 92 / CA - 82 / CA - 93	3809	UNITE FONCIERE OCCUPEE	AUDOUIN AGENCEMENT
HG_LSM_15	PA DE LA LANDE SAINT MARTIN		1	CA - 59	4200	UNITE FONCIERE OCCUPEE	AQUATICAL ETUDE DISTRIBUTION PIVETEAU
HG_LSM_17	PA DE LA LANDE SAINT MARTIN		1	CA - 60	3000	UNITE FONCIERE OCCUPEE	B. CONCEPT DISTRICLICK SAS HUTEAU-MENARD
HG_LSM_18	PA DE LA LANDE SAINT MARTIN		1	BS - 66	1000	UNITE FONCIERE OCCUPEE	KECOFA SCCV LA HAUTE LANDELLE SIMON & JERMAIN SIMON INGENIERIE
HG_LSM_19	PA DE LA LANDE SAINT MARTIN		1	BS - 98	2401	UNITE FONCIERE OCCUPEE	COMPANY ORGANIZATION DEVELOPMENT RESEARCH FOR ANIMAL AND HUMAN IN EXTENSO OUEST ATLANTIQUE KARDEX FRANCE

							LAURENT MARIE-CATHERINE
							OUEST COURTAGE
							PARCOURS DE PROGRES CODRAH (PAR ABREVIATION PPC)
HG_LSM_20	PA DE LA LANDE SAINT MARTIN		1	BS - 65	1200	UNITE FONCIERE OCCUPEE	MA 44 EST PANO SIGN SERVICE
HG_LSM_21	PA DE LA LANDE SAINT MARTIN		2	CA - 52 / CA - 71	2760	UNITE FONCIERE OCCUPEE	JGA LUCATHERMY
HG_LSM_22	PA DE LA LANDE SAINT MARTIN		2	ZA - 96 / BS - 59	4000	UNITE FONCIERE OCCUPEE	RENAUDIN
HG_LSM_23	PA DE LA LANDE SAINT MARTIN		1	CA - 18	3867	UNITE FONCIERE OCCUPEE	JMJ TECHNOLOGIE
HG_LSM_24	PA DE LA LANDE SAINT MARTIN		1	ZA - 101	1165	UNITE FONCIERE INOCCUPEE	TERRAIN NU
HG_LSM_25	PA DE LA LANDE SAINT MARTIN		10	BS - 60 / BS - 89 / BS - 90 / CA - 66 / CA - 67 / BS - 86 / BS - 85 / BS - 51 / BS - 87 / BS - 88	2901	UNITE FONCIERE OCCUPEE	GREEN VIPER SARL HERBOCAGE - MC DONALD S (INTERNATIONAL & OPPORTUNITIES) INTERNATIONAL & OPPORTUNITIES - I & O MONTAIREST WELLEY DEVELOPP EN ABREGE WELLEY DEV
HG_LSM_26	PA DE LA LANDE SAINT MARTIN		1	CB - 572	3220	UNITE FONCIERE OCCUPEE	ENTREPRISE (SANS INFO)
HG_LSM_27	PA DE LA LANDE SAINT MARTIN		1	BS - 64	1596	UNITE FONCIERE OCCUPEE	AD 2S
HG_LSM_28	PA DE LA LANDE SAINT MARTIN		1	BS - 99	2364	UNITE FONCIERE OCCUPEE	HANDI PHARM ATLANTIQUE
HG_LSM_29	PA DE LA LANDE SAINT MARTIN		2	CA - 37 / CA - 38	1484	UNITE FONCIERE OCCUPEE	PISCINES PAYSAGES 44
HG_LSM_30	PA DE LA LANDE SAINT MARTIN		4	BS - 75 / BS - 91 / BS - 103 / BS - 96	10815	UNITE FONCIERE OCCUPEE	C & R D.L.P HUMAN RECHERCHE NEWCLIP MANUFACTURING NEWCLIP TECHNICS SARL LAPODE VALLERANT
HG_LSM_31	PA DE LA LANDE SAINT MARTIN		2	CB - 571 / CB - 573	13466	UNITE FONCIERE OCCUPEE	LES SALONS DE LA LOUEE
HG_LSM_32	PA DE LA LANDE SAINT MARTIN		1	CA - 74	162	UNITE FONCIERE OCCUPEE	ENTREPRISE (SANS INFO)
HG_LSM_33	PA DE LA LANDE SAINT MARTIN		1	CA - 70	2865	UNITE FONCIERE OCCUPEE	NEWCLIP PACKAGING
HG_LSM_34	PA DE LA LANDE SAINT MARTIN		1	BS - 73	2000	UNITE FONCIERE OCCUPEE	INDUST DEVELOPP MATERIEL TECHNIQ KIADE RID EUROPE
HG_LSM_35	PA DE LA LANDE SAINT MARTIN		1	BS - 74	2691	UNITE FONCIERE OCCUPEE	2AE CONSEIL - 2AE CONSEIL 2AE BATI 2AE AGRI 2AE CONSEIL RH - 2AE CONSEIL RH 2AE RH
HG_LSM_36	PA DE LA LANDE SAINT MARTIN		1	ZA - 103	5313	UNITE FONCIERE OCCUPEE	SYFACE
HG_LSM_37	PA DE LA LANDE SAINT MARTIN		2	BS - 102 / BS - 49	1550	UNITE FONCIERE OCCUPEE	DRONE ON AIR SUBAIRTECH
HG_LSM_38	PA DE LA LANDE SAINT MARTIN		1	CB - 574	191	UNITE FONCIERE OCCUPEE	LES SALONS DE LA LOUEE
HG_LSM_39	PA DE LA LANDE SAINT MARTIN		2	CA - 88 / CA - 85	1494	UNITE FONCIERE OCCUPEE	L'EXPERT FENETRE YDEAL
HG_LSM_40	PA DE LA LANDE SAINT MARTIN		1	BS - 94	800	UNITE FONCIERE OCCUPEE	HAPILI
HG_LSM_41	PA DE LA LANDE SAINT MARTIN		3	CA - 20 / CA - 50 / CA - 46	10526	UNITE FONCIERE OCCUPEE	INVEJA

HG_LSM_42	PA DE LA LANDE SAINT MARTIN		1	CA - 76	544	UNITE FONCIERE OCCUPEE	AMYTIS
							ANSHAN
							CBZHOLD
							CYRUS INDUSTRIE
HG_LSM_43	PA DE LA LANDE SAINT MARTIN		2	BS - 100 / BS - 101	1353	UNITE FONCIERE OCCUPEE	AQUILA INFORMATIQUE
							DEROCHAS INCENTIVE
HG_LSM_44	PA DE LA LANDE SAINT MARTIN		2	BS - 71 / BS - 55	2400	UNITE FONCIERE OCCUPEE	ENTREPRISE (SANS INFO)
HG_LSM_45	PA DE LA LANDE SAINT MARTIN		2	BS - 57 / BS - 72	1857	UNITE FONCIERE OCCUPEE	WEST AGENCE
							WONE
HG_LSM_46	PA DE LA LANDE SAINT MARTIN		1	ZA - 95	4690	UNITE FONCIERE OCCUPEE	SOGEDI
HG_LSM_47	PA DE LA LANDE SAINT MARTIN		1	ZA - 102	3359	UNITE FONCIERE OCCUPEE	OGE CONSULTING
							SITACI
HG_LSM_48	PA DE LA LANDE SAINT MARTIN		1	CA - 14	2520	UNITE FONCIERE INOCCUPEE	TERRAIN NU
HG_LSM_49	PA DE LA LANDE SAINT MARTIN		1	CA - 86	1696	UNITE FONCIERE OCCUPEE	LA MAISON BLEUE
HG_LSM_50	PA DE LA LANDE SAINT MARTIN		2	BS - 62 / BS - 52	2000	UNITE FONCIERE OCCUPEE	CRAIE DESIGN TOUCHTIME
							YAKHA'D ARCHITECTURE
HG_LSM_51	PA DE LA LANDE SAINT MARTIN		2	CA - 69 / CA - 41	10086	UNITE FONCIERE OCCUPEE	ACTIME - MOBILIER SEDUCTION
							GRAM
							GRAM EXPANSION
							HOME DEVELOPPEMENT
HG_LSM_52	PA DE LA LANDE SAINT MARTIN		1	CA - 68	3238	UNITE FONCIERE OCCUPEE	ESPACE SOLS ET MURS
							LE COMPTOIR DE L'AGENCEUR
							OTEAM
							QUALISPACE
							QUALISPACE - QUALISPACE
HG_LSM_59	PA DE LA LANDE SAINT MARTIN		1	CA - 14	17704	UNITE FONCIERE INOCCUPEE	TERRAIN NU
HG_LSM_63_B	PA DE LA LANDE SAINT MARTIN		1	CA - 83	1241	UNITE FONCIERE INOCCUPEE	TERRAIN NU

Commune de Haute Goulaine

Zone d'activité La Loué



Numéro UF :	Nom de la ZAE :	Propriétaire :	Nombre de parcelle :	Numéro de parcelle :	Superficie UF :	Statut de l'occupation :	Entreprise :
HG_LOU_01	PA DE LA LOUÉE		1	CE - 46	2401	UNITE FONCIERE OCCUPEE	EUROPE ENERGIE
HG_LOU_02	PA DE LA LOUÉE		1	CD - 54	4751	UNITE FONCIERE OCCUPEE	HOTEL DE LA LOUEE
HG_LOU_03	PA DE LA LOUÉE		1	CD - 5	3288	UNITE FONCIERE OCCUPEE	ABYSSES AQUARIUM PHPM SOLUS
HG_LOU_04	PA DE LA LOUÉE		1	CE - 105	52	UNITE FONCIERE OCCUPEE	CHRONOFERM
HG_LOU_08	PA DE LA LOUÉE		2	CD - 156 / CD - 155	457	UNITE FONCIERE OCCUPEE	AUX DELICES DU CHATEAU GPEI HELP CONFORT JEMIDIS LA TARTINE DE THOUARE RNE - RENOVATION ET NOUVELLES ENERGIES SIXENSE ENGINEERING TIGER INGENIERIE CONCEPTS FLUIDES
HG_LOU_09	PA DE LA LOUÉE		1	CD - 133	4051	UNITE FONCIERE OCCUPEE	HOTEL DE LA LOUEE
HG_LOU_10	PA DE LA LOUÉE		7	CE - 116 / CE - 118 / CE - 121 / CE - 120 / CE - 117 / CE - 119 / CE - 122	3597	UNITE FONCIERE VACANT	
HG_LOU_11	PA DE LA LOUÉE		1	CD - 11	1764	UNITE FONCIERE OCCUPEE	PLANTOPHIL
HG_LOU_12	PA DE LA LOUÉE		2	CD - 19 / CD - 20	1733	UNITE FONCIERE OCCUPEE	ENTREPRISE (SANS INFO)
HG_LOU_13	PA DE LA LOUÉE		1	CD - 18	3280	UNITE FONCIERE OCCUPEE	AUTOMATISMES MAINTENANCE MACHINES-OUTILS
HG_LOU_14	PA DE LA LOUÉE		4	CD - 154 / CD - 152 / CD - 153 / CD - 68	3302	UNITE FONCIERE OCCUPEE	AUX DELICES DU CHATEAU GPEI HELP CONFORT JEMIDIS LA TARTINE DE THOUARE RNE - RENOVATION ET NOUVELLES ENERGIES SIXENSE ENGINEERING TIGER INGENIERIE CONCEPTS FLUIDES
HG_LOU_15	PA DE LA LOUÉE		1	CD - 24	2931	UNITE FONCIERE OCCUPEE	TRANSPORTS GOULAINAIS
HG_LOU_16	PA DE LA LOUÉE		1	CD - 16	1485	UNITE FONCIERE OCCUPEE	ECOCAR
HG_LOU_17	PA DE LA LOUÉE		4	CE - 61 / CE - 110 / CE - 108 / CE - 111	17153	UNITE FONCIERE OCCUPEE	COMOTECH INDUSTRIES COMOTECH S.E.
HG_LOU_18	PA DE LA LOUÉE		3	CD - 69 / CD - 128 / CD - 66	1506	UNITE FONCIERE OCCUPEE	GARAGE GOULLANDEAU (PRECISIUM)
HG_LOU_19			2	CE - 107 / CE - 109	7260	UNITE FONCIERE OCCUPEE	FONTENEAU SERVICES



	PA DE LA LOUÉE						HERVE FONTENEAU
HG_LOU_20	PA DE LA LOUÉE		2	CD - 17 / CD - 15	2640	UNITE FONCIERE OCCUPEE	CROSSFIT WAR MACHINE EUROPE ENERGIE PHI
HG_LOU_21	PA DE LA LOUÉE		1	CD - 10	1000	UNITE FONCIERE OCCUPEE	PISCINE POLE SUD
HG_LOU_22	PA DE LA LOUÉE		1	CE - 124	2134	UNITE FONCIERE OCCUPEE	BMCS
HG_LOU_23	PA DE LA LOUÉE		1	CE - 48	4000	UNITE FONCIERE OCCUPEE	CHRONOFERM
HG_LOU_24	PA DE LA LOUÉE		4	CD - 104 / CD - 98 / CD - 100 / CD - 102	8248	UNITE FONCIERE OCCUPEE	LA LOUEE IMPORT EXPORT RAMET MOTOCULTURE
HG_LOU_25	PA DE LA LOUÉE		1	CD - 52	2638	UNITE FONCIERE OCCUPEE	BORALEX - BORALEX SAS NANTES FULL CIRCLE WIND SERVICES FRANCE
HG_LOU_26	PA DE LA LOUÉE		3	CD - 88 / CD - 113 / CD - 49	2948	UNITE FONCIERE OCCUPEE	E-SMART ELECT'ROAD L'INSTITUT DU DRONE PSYCHOMOTRICITE, AIDE, SOIN et SOUTIEN A DOMICILE REGIE COM ATLANTIQUE VERT LEM
HG_LOU_27	PA DE LA LOUÉE		1	CD - 27	1516	UNITE FONCIERE OCCUPEE	ATMO & SENS PIXELFAB
HG_LOU_28	PA DE LA LOUÉE		2	CE - 45 / CE - 137	1335	UNITE FONCIERE OCCUPEE	CABINET DUPONT CABINET DUPONT IMMOBILIER
HG_LOU_29	PA DE LA LOUÉE		2	CE - 106 / CE - 126	3868	UNITE FONCIERE OCCUPEE	RP FRANCE 44
HG_LOU_30	PA DE LA LOUÉE		1	CE - 77	10548	UNITE FONCIERE OCCUPEE	ETABLISSEMENT PUBLIC
HG_LOU_31	PA DE LA LOUÉE		1	CE - 47	720	UNITE FONCIERE OCCUPEE	L'ETAL DES SAVEURS
HG_LOU_32	PA DE LA LOUÉE		1	CE - 98	1056	UNITE FONCIERE OCCUPEE	ALUMATIC - ALUMATIC
HG_LOU_33	PA DE LA LOUÉE		2	CD - 62 / CD - 61	2998	UNITE FONCIERE OCCUPEE	ACCOMEX CONSEILS AEC BRYOUANE KERDU MACERI PLEURMS INVESTISSEMENTS ROPHI
HG_LOU_34	PA DE LA LOUÉE		3	CE - 95 / CE - 125 / CE - 115	2238	UNITE FONCIERE OCCUPEE	ROC ECLERC (FUNECAP OUEST)
HG_LOU_35	PA DE LA LOUÉE		1	CD - 112	9895	UNITE FONCIERE OCCUPEE	GOULAINECO GRAND FRAIS LE FROMAGER D'HAUTE GOULAIN LE POTAGER D'HAUTE GOULAIN NGDFR
HG_LOU_36	PA DE LA LOUÉE		3	CD - 76 / CD - 136 / CD - 137	7355	UNITE FONCIERE OCCUPEE	CASH WORLD COSMELAB

							DL SERVICES
							GLOW UP 76
							GLOW UP DEVELOPMENT
							GLOW UP INVEST
							UNITED STORES
HG_LOU_37	PA DE LA LOUÉE		1	CD - 134	1173	UNITE FONCIERE OCCUPEE	ADENOV MAISONS ADELIE
HG_LOU_38	PA DE LA LOUÉE		1	CD - 45	2193	UNITE FONCIERE OCCUPEE	SEVRE AUTOMOBILES
HG_LOU_39	PA DE LA LOUÉE		2	CD - 144 / CD - 142	251	UNITE FONCIERE OCCUPEE	EGESEVRE
HG_LOU_40	PA DE LA LOUÉE		1	CD - 148	2007	UNITE FONCIERE VACANT	
HG_LOU_41	PA DE LA LOUÉE		2	CD - 159 / CD - 157	992	UNITE FONCIERE OCCUPEE	SAMUEL GRATAS COUVERTURE
HG_LOU_42	PA DE LA LOUÉE		2	CD - 151 / CD - 149	834	UNITE FONCIERE OCCUPEE	ENTREPRISE (SANS INFO)
HG_LOU_43	PA DE LA LOUÉE		3	CD - 23 / CD - 160 / CD - 158	1682	UNITE FONCIERE OCCUPEE	SAMUEL GRATAS COUVERTURE
HG_LOU_44	PA DE LA LOUÉE		2	CD - 143 / CD - 141	1558	UNITE FONCIERE OCCUPEE	EGESEVRE
HG_LOU_47	PA DE LA LOUÉE		1	CE - 55	2377	UNITE FONCIERE INOCCUPEE	TERRAIN NU
HG_LOU_50	PA DE LA LOUÉE		1	CD - 150	801	UNITE FONCIERE VACANT	ENTREPRISE (SANS INFO)
HG_LOU_51	PA DE LA LOUÉE		1	CE - 57	412	UNITE FONCIERE INOCCUPEE	TERRAIN NU
HG_LOU_52	PA DE LA LOUÉE		2	CE - 54 / CE - 58	12924	UNITE FONCIERE INOCCUPEE	TERRAIN NU
HG_LOU_53	PA DE LA LOUÉE		8	CD - 103 / CD - 105 / CD - 106 / CD - 135 / CD - 97 / CD - 60 / CD - 138 / CD - 101	17349	UNITE FONCIERE OCCUPEE	LA LOUEE IMPORT EXPORT RAMET MOTOCULTURE
HG_LOU_54	PA DE LA LOUÉE		1	CD - 14	1067	UNITE FONCIERE OCCUPEE	CM BOIS 44

Commune de Boussay

Zone d'activité Le Fromenteau / La Méchinaudière



Numéro UF :	Nom de la ZAE :	Propriétaire :	Nombre de parcelle :	Numéro de parcelle :	Superficie UF :	Statut de l'occupation :	Entreprise :
BOU_FRO_01	PA SUD (LE FROMENTEAU)		2	ZY - 342 / ZY - 292	50948	UNITE FONCIERE OCCUPEE	AMORGOS
BOU_FRO_01	PA SUD (LE FROMENTEAU)		2	ZY - 342 / ZY - 292	50948	UNITE FONCIERE OCCUPEE	ARTOCARPUS
BOU_FRO_01	PA SUD (LE FROMENTEAU)		2	ZY - 342 / ZY - 292	50948	UNITE FONCIERE OCCUPEE	DEMARCHE ABC
BOU_FRO_01	PA SUD (LE FROMENTEAU)		2	ZY - 342 / ZY - 292	50948	UNITE FONCIERE OCCUPEE	EUNOSTOS
BOU_FRO_01	PA SUD (LE FROMENTEAU)		2	ZY - 342 / ZY - 292	50948	UNITE FONCIERE OCCUPEE	LES MOULINS ASSOCIES
BOU_FRO_01	PA SUD (LE FROMENTEAU)		2	ZY - 342 / ZY - 292	50948	UNITE FONCIERE OCCUPEE	M'ALICE
BOU_FRO_01	PA SUD (LE FROMENTEAU)		2	ZY - 342 / ZY - 292	50948	UNITE FONCIERE OCCUPEE	MINOTERIE GIRARDEAU - Le Fromenteau
BOU_FRO_02	PA SUD (LE FROMENTEAU)		1	ZY - 343	4920	UNITE FONCIERE INOCCUPEE	TERRAIN NU
BOU_MEC_01	PA NORD (LA MÉCHINAUDIÈRE)		2	ZZ - 69 / ZZ - 121	84860	UNITE FONCIERE OCCUPEE	SMURFIT KAPPA FRANCE
BOU_MEC_01	PA NORD (LA MÉCHINAUDIÈRE)		2	ZZ - 69 / ZZ - 121	84860	UNITE FONCIERE OCCUPEE	TRANSPORTS JUTEAU



Commune de Boussay

Zone d'activité La Sensive

Inventaire des Zones d'Activités Economiques - 2024
Boussay - La Sensive

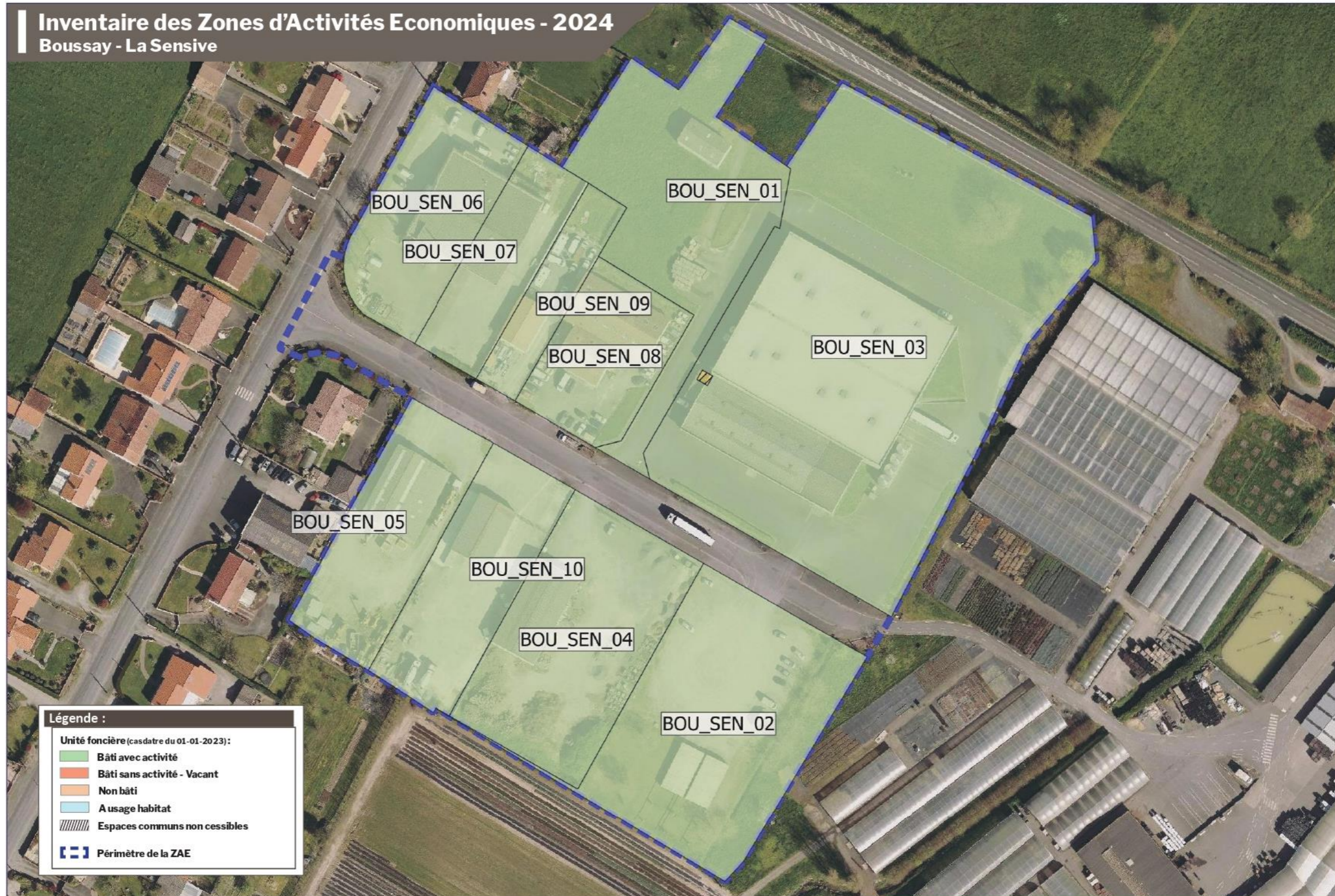

Numéro UF :	Nom de la ZAE :	Propriétaire :	Nombre de parcelle :	Numéro de parcelle :	Superficie UF :	Statut de l'occupation :	Entreprise :
BOU_SEN_01	PA LA SENSIVE		4	ZT - 183 / ZT - 191 / ZT - 193 / ZT - 194	4214	UNITE FONCIERE OCCUPEE	VIGNOBLES SOURICE SA
BOU_SEN_02	PA LA SENSIVE		2	ZT - 269 / ZT - 197	186692	UNITE FONCIERE OCCUPEE	LEBOEUF HORTICULTURE - CERDYS
BOU_SEN_03	PA LA SENSIVE		3	ZT - 188 / ZT - 190 / ZT - 185	12751	UNITE FONCIERE OCCUPEE	VIGNOBLES SOURICE SA
BOU_SEN_04	PA LA SENSIVE		1	ZT - 270	3761	UNITE FONCIERE OCCUPEE	TERRENA
BOU_SEN_05	PA LA SENSIVE		1	ZT - 200	2342	UNITE FONCIERE OCCUPEE	CG MONTAGE LEVAGE
BOU_SEN_06	PA LA SENSIVE		1	ZT - 281	2412	UNITE FONCIERE OCCUPEE	FM CARRELAGE / GDH-BAT
BOU_SEN_06	PA LA SENSIVE		1	ZT - 281	2412	UNITE FONCIERE OCCUPEE	GDH-BAT
BOU_SEN_06	PA LA SENSIVE		1	ZT - 281	2412	UNITE FONCIERE OCCUPEE	JPS COMPANY
BOU_SEN_07	PA LA SENSIVE		1	ZT - 282	1580	UNITE FONCIERE OCCUPEE	FM CARRELAGE
BOU_SEN_07	PA LA SENSIVE		1	ZT - 282	1580	UNITE FONCIERE OCCUPEE	JPS COMPANY
BOU_SEN_08	PA LA SENSIVE		1	ZT - 195	1800	UNITE FONCIERE OCCUPEE	MONSIEUR JIMMY GOUT - KLG AUTO
BOU_SEN_09	PA LA SENSIVE		1	ZT - 214	1001	UNITE FONCIERE OCCUPEE	PETEL JAROD
BOU_SEN_10	PA LA SENSIVE		2	ZT - 271 / ZT - 199	2432	UNITE FONCIERE OCCUPEE	Juteau Transport



Commune de Boussay

Zone d'activité Le Bordage

Inventaire des Zones d'Activités Economiques - 2024
Boussay - Le Bordage



CLISSON, SEVRE & MAINE **l'OGGLOH!**

Service SIG 13 rue des Ajoncs - 44194 clisson Cedex - tél.02 40 54 75 15 - sig@clissonsevremaine.fr

Fond cartographique : PCRS 2020 - L.A. GéoData
n° service SIG : 20240423-01

Numéro UF :	Nom de la ZAE :	Propriétaire :	Nombre de parcelle :	Numéro de parcelle :	Superficie UF :	Statut de l'occupation :	Entreprise :
BOU_BOR_01	PA LE BORDAGE		1	ZT - 287	5611	UNITE FONCIERE INOCCUPEE	TERRAIN NU
BOU_BOR_02	PA LE BORDAGE		1	ZT - 286	3941	UNITE FONCIERE OCCUPEE	ENTREPRISE (SANS INFO)
BOU_BOR_03	PA LE BORDAGE		4	ZT - 79 / ZT - 225 / ZT - 220 / ZT - 80	20637	UNITE FONCIERE OCCUPEE	ASENT
BOU_BOR_03	PA LE BORDAGE		4	ZT - 79 / ZT - 225 / ZT - 220 / ZT - 80	20637	UNITE FONCIERE OCCUPEE	FINANCIERE DE VAL DE SEVRE
BOU_BOR_03	PA LE BORDAGE		4	ZT - 79 / ZT - 225 / ZT - 220 / ZT - 80	20637	UNITE FONCIERE OCCUPEE	INTER DECOR EXPANSION
BOU_BOR_03	PA LE BORDAGE		4	ZT - 79 / ZT - 225 / ZT - 220 / ZT - 80	20637	UNITE FONCIERE OCCUPEE	SHOOT THE FOX
BOU_BOR_03	PA LE BORDAGE		4	ZT - 79 / ZT - 225 / ZT - 220 / ZT - 80	20637	UNITE FONCIERE OCCUPEE	SOURISSEAU CANADA INC
BOU_BOR_03	PA LE BORDAGE		4	ZT - 79 / ZT - 225 / ZT - 220 / ZT - 80	20637	UNITE FONCIERE OCCUPEE	TABARI'S INTERNATIONAL LIMITED
BOU_BOR_04	PA LE BORDAGE		7	ZT - 224 / ZT - 228 / ZT - 223 / ZT - 264 / ZT - 226 / ZT - 227 / ZT - 229	16066	UNITE FONCIERE OCCUPEE	ASENT
BOU_BOR_04	PA LE BORDAGE		7	ZT - 224 / ZT - 228 / ZT - 223 / ZT - 264 / ZT - 226 / ZT - 227 / ZT - 229	16066	UNITE FONCIERE OCCUPEE	FINANCIERE DE VAL DE SEVRE
BOU_BOR_04	PA LE BORDAGE		7	ZT - 224 / ZT - 228 / ZT - 223 / ZT - 264 / ZT - 226 / ZT - 227 / ZT - 229	16066	UNITE FONCIERE OCCUPEE	INTER DECOR EXPANSION
BOU_BOR_04	PA LE BORDAGE		7	ZT - 224 / ZT - 228 / ZT - 223 / ZT - 264 / ZT - 226 / ZT - 227 / ZT - 229	16066	UNITE FONCIERE OCCUPEE	SHOOT THE FOX
BOU_BOR_04	PA LE BORDAGE		7	ZT - 224 / ZT - 228 / ZT - 223 / ZT - 264 / ZT - 226 / ZT - 227 / ZT - 229	16066	UNITE FONCIERE OCCUPEE	SOURISSEAU CANADA INC
BOU_BOR_04	PA LE BORDAGE		7	ZT - 224 / ZT - 228 / ZT - 223 / ZT - 264 / ZT - 226 / ZT - 227 / ZT - 229	16066	UNITE FONCIERE OCCUPEE	TABARI'S INTERNATIONAL LIMITED

Tableau récapitulatif du taux de vacance – document provisoire (phase de consultation des propriétaires et des occupants)

SITE		UNITE FONCIERE			
COMMUNE	ZAE	BATI AVEC ACTIVITE	VACANT (BATI SANS ACTIVITE)	Nombre total d'unités foncières	TAUX VACANT UF VACANT * 100 / (Total UF sans UF HABITAT)
Aigrefeuille-sur-Maine	PA du Haut-Coin	49	1	63	1,61
Boussay	PA La Sensive	10		11	0,00
Boussay	PA Le Bordage	3		4	0,00
Boussay	PA Nord (La Méchinaudière)	1		1	0,00
Boussay	PA Sud (Le Fromenteau)	2		3	0,00
Château-Thébaud	PA de La Basse Poterie	16	1	21	5,00
Château-Thébaud	PA du Butay	17		22	0,00
Clisson	PA de Câlin	30		39	0,00
Clisson	PA de Tabari	66		84	0,00
Gétigné	PA de Recouvrance	23		31	0,00
Gétigné	PA de Toutes Joies	5		11	0,00
Gétigné	PA du Fief du Parc	29		37	0,00
Gorges	PA Le Pré Neuf	18		24	0,00
Haute-Goulaine	PA de La Lande Saint Martin	48		66	0,00
Haute-Goulaine	PA de La Louée	41	3	57	5,56
Haute-Goulaine	PA de la Pastière	6		10	0,00
La Haye-Fouassière	PA de La Batardière	12		18	0,00
La Haye-Fouassière	PA de la Pastière	2		2	0,00
La Haye-Fouassière	PA du Pâtis	21		32	0,00
La Haye-Fouassière	PA du Verger	24		28	0,00
La Planche	PA du Petit Gast	17	2	25	8,00
Maisdon-sur-Sèvre	PA Les Fromentaux	13		17	0,00
Monnières	PA La Malvineuse	15		30	0,00
Remouillé	Le Champ chaunet	5		5	0,00
Remouillé	PA La Maine	7		9	0,00
Saint-Hilaire-de-Clisson	PA La Garnerie	16		20	0,00
Saint-Lumine-de-Clisson	PA La Prairie	7		9	0,00
Vieillevigne	PA de Beausoleil	23		36	0,00
Vieillevigne	PA du Moulin	10		14	0,00
TOTAL		536	7	729	1,29